



**MINISTERIO  
DE TRANSPORTE  
Y OBRAS PÚBLICAS**

MESA DE ENTRADA	
25 SET. 2017	
NUMERO DE REFERENCIA	
amp - cu	60   63   597   297
FIRMA	

Formulario N° 2017-10-3-0003631

Tipo de Formulario: Formulario

Tipo PERSONA JURÍDICA  
Nombre Titular: Cujo S.A  
Dirección Real: RIVERA 1278 (SALTO)  
Teléfono: 47334360  
Email: WWW.CUJO.COM.UY

Oficina Origen: Ministerio de Transporte y Obras Públicas / DNV - DIRECCIÓN NACIONAL DE VIALIDAD 10/003/10000000 / DNV - ADMINISTRACIÓN DOCUMENTAL 10/003/10021403

Asunto: CUJO S.A. - ING.LUIS RODRIGUEZ RIESGO RTE. INFORME TRIMESTRAL DE GESTIÓN AMBIENTAL 2 LUEGO DE SU ACEPTACIÓN PARA SER ARCHIVADO. OBRA " LICITACIÓN N° AB/34 , RUTA 7 - ENSANCHE Y REFUERZO DEL PUENTE SOBRA ARROYO SAUCE "

Fecha Inicio: 19/09/2017 10:46:49 Fecha Valor: 19/09/2017

Prioridad: Normal Acceso restringido: No

Elemento Físico: No Clasificación: Público

JOSE CUJO S.A.  
OBRA N° 3626 – ENSANCHE Y REFUERZO PUENTE RUTA 7 SOBRE ARROYO SAUCE  
COMITENTE: CORPORACION VIAL DEL URUGUAY S.A.



## INFORME TRIMESTRAL DE GESTIÓN AMBIENTAL – REPORTE N° 2

Contratista: JOSE CUJO SA  
Obra: N° 3626 - ENSANCHE Y REFUERZO DEL PUENTE RUTA 7 SOBRE ARROYO SAUCE  
Comitente: CORPORACIÓN VIAL DEL URUGUAY S.A.  
Período Informado: **Junio a Agosto de 2017.**

### 1. TRABAJOS REALIZADOS

En el período de referencia, los trabajos realizados básicamente se pueden resumir en los siguientes grandes rubros:

- Construcción de Atagüa provisoria – Etapa II
- Demolición de puente existente Etapa II – cuyos escombros se reutilizan en la base de terraplenes
- Construcción de los elementos de apoyo de las futuras vigas en los Estribos y Pilas
- Montaje de vigas prefabricadas
- Construcción de vigas transversales
- Obras de Movimiento de Suelo: Construcción de los terraplenes con conformaran la subrasante del nuevo tramo de ruta.
- Montaje de losetas prefabricadas

### 2. OBRADORES

El área de obradores mantienen el mismo esquema de implantación y funcionamiento informado en al reporte anterior.

Al final del presente reporte se adjunta registro de limpieza de baños.

### 3. RESIDUOS SÓLIDOS DOMÉSTICOS

Como informado en el reporte anterior, los residuos sólidos domésticos se generan en el obrador y se recolectan en tres contenedores, cuyo contenido se envía al vertedero municipal de la Ciudad de Pando.

Al final del informe se agrega un registro del transporte de residuos.

### 4. RESIDUOS ESPECIALES

Los residuos especiales se generan básicamente cuando se ejecuta mantenimiento de equipos o se desecha elementos contaminados con productos químicos, baterías, cubiertas, etc.

Éstos se clasifican, se recolectan y se envían al depósito central de la empresa en la ciudad de Salto para su gestión.

Al final del presente reporte se adjunta registro con los residuos especiales generados en el período.

### 5. MANTENIMIENTO Y LAVADO DE MAQUINARIA

Cada vez que se realiza el mantenimiento de los equipos, se los lava y acondiciona.

Dichos mantenimientos son realizados por una unidad de Taller Mecánico Móvil de la empresa, quienes se encargan de transportar dichos desechos al depósito central en Salto.

Al final del informe se agrega el registro de mantenimiento de equipos realizados en el período de referencia.

3/12

JOSE CUJO S.A.  
OBRA N° 3626 – ENSANCHE Y REFUERZO PUENTE RUTA 7 SOBRE ARROYO SAUCE  
COMITENTE: CORPORACION VIAL DEL URUGUAY S.A.



#### 6. MAQUINAS Y EQUIPOS

Las máquinas y equipos afectados a la obra en el período son:

- 1 Motoniveladora
- 1 Rodillo "Pata de Cabra"
- 1 Rodillo Liso
- 4 Camiones Volcadoras
- 2 Excavadoras tipo CAT 320
- 1 Retroexcavadora combinada
- 1 Minicargador

#### 7. HORMIGONES

El hormigón utilizado para la construcción del Puente ha sido suministrado por la empresa Hormigón Azul Mixto S.A. ("CIELO AZUL"), desde su planta de producción en el departamento de Canelones.

El transporte y volcado del hormigón se ha realizado en camiones mezcladores (mixer).

El lavado del mencionado equipo de transporte se realizó en las piletas de lavado que se encuentran en la zona de obradores.

Se ejecuta el lavado de cada camión inmediatamente luego de volcado el hormigón. El registro de cada camión que ingresó a la obra se adjunta al final del presente reporte.

Las vigas pretensadas principales del puente fueron prefabricadas, transportadas y montadas por la empresa SCHIDT PREMOLDEADOS S.A.

#### 8. CANTERAS

Los materiales granulares utilizados fue suministrado por la empresa CAÑADA GRANDE SRL desde su cantera ubicada en Camino Vecinal 17 Metros en paraje Empalme Olmos.

El material arcilloso utilizado es extraído de la cantera ubicada en el padrón rural de Canelones N° 50531.

Dicha cantera cuenta con "Autorización Ambiental Previa" y "Autorización Ambiental de Operación" según Expediente # 2017/02522 de la Dirección Nacional de Medio Ambiente.

Al final del presente reporte se detalla el registro de los volúmenes de materiales utilizados (granular y arcilloso).

#### 9. PERSONAL

En el período de referencia, el personal asignado directamente a la obra en promedio asciende a 30 personas aproximadamente.

#### 10. REGISTRO FOTOGRÁFICO :

4/32

JOSE CUJO S.A.  
OBRA N° 3626 - ENSANCHE Y REFUERZO PUENTE RUTA 7 SOBRE ARROYO SAUCE  
COMITENTE: CORPORACION VIAL DEL URUGUAY S.A.



5/12

JOSE CUJO S.A.  
OBRA N° 3626 – ENSANCHE Y REFUERZO PUENTE RUTA 7 SOBRE ARROYO SAUCE  
COMITENTE: CORPORACION VIAL DEL URUGUAY S.A.

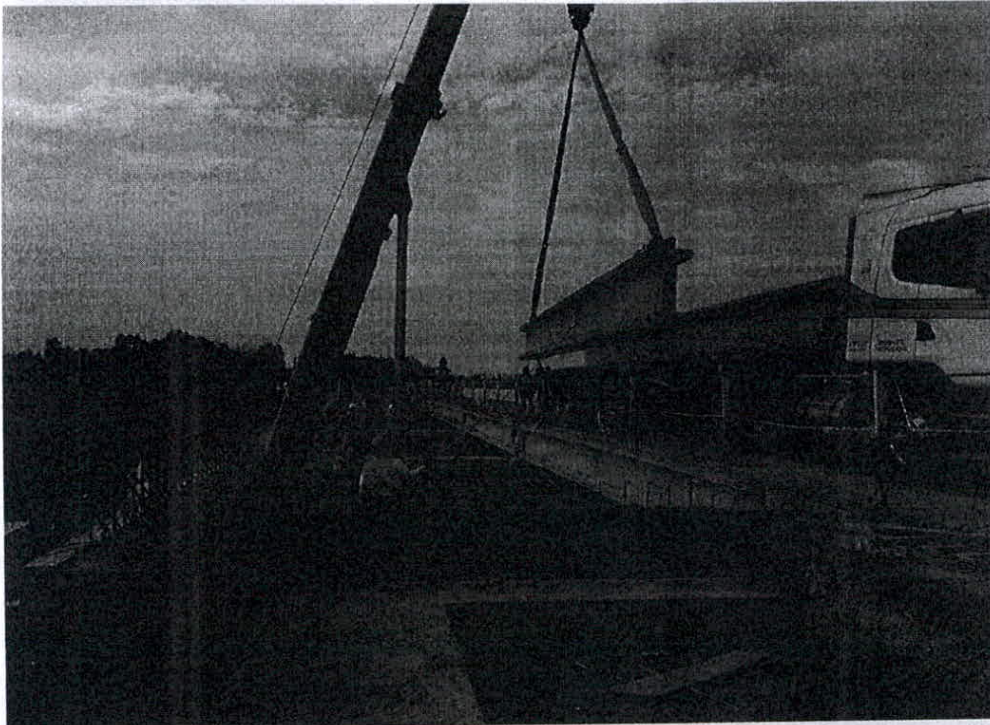

6/30



JOSE CUJO S.A.  
OBRA N° 3626 - ENSANCHO Y REFUERZO PUENTE RUTA 7 SOBRE ARROYO SAUCE  
COMITENTE: CORPORACION VIAL DEL URUGUAY S.A.

CONSUMO DE COMBUSTIBLE							
Fecha	Tipo			N° Máquina / Equipo	Tanque surtidor	Volumen entregado	Observaciones
	Gas Oil	Nafta	Lubric				
01/06/2017	x			MC 005	cisterna n° 14	39	
01/06/2017	x			EX 013	cisterna n° 14	259	
01/06/2017	x			C2 041	cisterna n° 14	132	
01/06/2017	x			GE 147	cisterna n° 14	40	
02/06/2017	x			RE 027	cisterna n° 14	132	
02/06/2017	x			GE 147	cisterna n° 14	60	
02/06/2017	x			EX 013	bidon	2	15W40
03/06/2017			x	GE 047	bidon	1	15W40
03/06/2017			x				
03/06/2017		x		Plancha Vibratoria	bidon	5	
03/06/2017		x		Generador GE 154	bidon	20	
05/06/2017	x			GE 147	cisterna n° 14	100	
05/06/2017	x			EX 013	cisterna n° 14	220	
05/06/2017	x			MC 005	cisterna n° 14	35	
05/06/2017	x			RE 027	cisterna n° 14	116	
06/06/2017	x			C2 041	cisterna n° 14	175	
06/06/2017	x			GE 147	cisterna n° 14	80	
07/07/2017	x			RE 027	cisterna n° 14	120	
08/06/2017	x			GE 147	cisterna n° 14	60	
08/06/2017	x			MI 003	cisterna n° 14	230	
08/06/2017	x			EX 013	cisterna n° 14	200	
08/06/2017	x			GE 147	cisterna n° 14	80	
09/06/2017	x			RE 027	cisterna n° 14	112	
12/06/2017	x			MC 005	cisterna n° 14	39	
12/06/2017	x			EX 013	cisterna n° 14	269	
12/06/2017	x			GE 147	cisterna n° 14	120	
13/06/2017		x		Plancha Vibratoria	bidon	10	
14/06/2017	x			MC 005	cisterna n° 14	47	
14/06/2017	x			RE 027	cisterna n° 14	70	
14/06/2017	x			EX 013	cisterna n° 14	246	
14/06/2017	x			EX 011	cisterna n° 14	215	
15/06/2017		x		Generador GE 154	cisterna n° 14	10	
15/06/2017	x			C2 036	cisterna n° 14	87	
15/06/2017	x			C2 041	cisterna n° 14	89	
15/06/2017	x			EX 013	cisterna n° 14	142	
15/06/2017	x			MC 005	cisterna n° 14	37	
15/06/2017	x			CM 016	cisterna n° 14	105	
15/06/2017	x			GE 147	cisterna n° 14	80	
16/06/2017	x			EX 011	cisterna n° 14	77	
16/06/2017	x			C2 041	cisterna n° 14	45	
16/06/2017	x			RE 027	cisterna n° 14	90	
16/06/2017	x			GE 147	cisterna n° 14	30	
16/06/2017	x			EX 013	cisterna n° 14	165	
19/06/2017	x			MC 005	cisterna n° 14	31	
19/06/2017	x			EX 011	cisterna n° 14	303	
19/06/2017	x			CM 016	cisterna n° 14	73	
19/06/2017	x			RE 027	cisterna n° 14	84	
19/06/2017	x			C2 041	cisterna n° 14	100	
19/06/2017	x			GE 147	cisterna n° 14	80	
19/06/2017		x		Plancha Vibratoria	bidon	25	
19/06/2017		x		Generador GE 154	bidon	30	
20/06/2017	x			C2 041	cisterna n° 14	79	
20/06/2017	x			CM 016	cisterna n° 14	33	
20/06/2017	x			GE 147	cisterna n° 14	60	

9/12

JOSE CUJO S.A.  
OBRA N° 3626 - ENSANCHE Y REFUERZO PUENTE RUTA 7 SOBRE ARROYO SAUCE  
COMITENTE: CORPORACION VIAL DEL URUGUAY S.A.



21/06/2017	x			RE 027	cisterna n° 14	125	
21/06/2017	x			MC 005	cisterna n° 14	45	
21/06/2017	x			CM 016	cisterna n° 14	80	
21/06/2017	x			EX 011	cisterna n° 14	359	
21/06/2017	x			EX 013	cisterna n° 14	180	
21/06/2017	x			C2 038	cisterna n° 14	128	
21/06/2017	x			GE 147	cisterna n° 14	60	
21/06/2017	x			C2 041	cisterna n° 14	112	
22/06/2017	x			EX 013	cisterna n° 14	120	
22/06/2017	x			MC 005	cisterna n° 14	25	
22/06/2017		x		Plancha Vibratoria	bidon	5	
22/06/2017		x		Generador GE 154	bidon	15	
23/06/2017	x			RE 027	cisterna n° 14	82	
23/06/2017	x			EX 011	cisterna n° 14	258	
23/06/2017	x			MC 005	cisterna n° 14	19	
23/06/2017	x			CM 016	cisterna n° 14	135	
23/06/2017	x			C2 041	cisterna n° 14	125	
23/06/2017	x			C2 039	cisterna n° 14	161	
26/06/2017	x			CM 016	cisterna n° 14	99	
26/06/2017	x			EX 013	cisterna n° 14	180	
27/06/2017	x			EX 011	cisterna n° 14	340	
27/07/2017	x			MC 005	cisterna n° 14	42	
27/07/2017	x			RE 027	cisterna n° 14	94	
27/06/2017	x			EX 013	cisterna n° 14	200	
27/06/2017	x			GE 147	cisterna n° 14	204	
27/06/2017		x		Generador GE 154	bidon	10	
28/06/2017	x			MC 005	cisterna n° 14	53	
28/06/2017	x			CM 016	cisterna n° 14	106	
28/06/2017	x			Compresor	cisterna n° 14	20	
28/06/2017	x			RE 027	cisterna n° 14	77	
28/06/2017	x			EX 013	cisterna n° 14	140	
28/06/2017				EX 013	bidon	10	trelub D 68
28/06/2017				RE 027	bidon	10	trelub D 68
29/06/2017	x			MC 005	cisterna n° 14	63	
29/06/2017	x			Compresor	cisterna n° 14	69	
29/06/2017	x			CM 016	cisterna n° 14	92	
29/06/2017	x			MO 007	cisterna n° 14	291	
29/06/2017	x			EX 011	cisterna n° 14	389	
29/06/2017	x			RE 027	cisterna n° 14	68	
29/06/2017	x			EX 013	cisterna n° 14	170	
29/06/2017	x			GE 147	cisterna n° 14	45	
29/06/2017	x			C2 036	cisterna n° 14	176	
29/06/2017	x			C2 041	cisterna n° 14	91	
29/06/2017	x			C2 038	cisterna n° 14	82	
30/06/2017	x			CM 016	cisterna n° 14	98	
30/06/2017	x			MC 005	cisterna n° 14	68	
30/06/2017	x			Compresor	cisterna n° 14	48	
30/06/2017	x			RE 027	cisterna n° 14	63	
30/06/2017	x			EX 013	cisterna n° 14	280	
30/06/2017	x			GE 147	cisterna n° 14	60	

10/32



JOSE CUJO S.A.  
 OBRA N° 3626 - ENSANCHO Y REFUERZO PUENTE RUTA 7 SOBRE ARROYO SAUCE  
 COMITENTE: CORPORACION VIAL DEL URUGUAY S.A.

03/07/2017	x			MC 005	cisterna n° 14	58	
03/07/2017	x			EX 011	cisterna n° 14	389	
03/07/2017	x			Compresor	cisterna n° 14	53	
03/07/2017	x			CM 016	cisterna n° 14	91	
03/07/2017	x			C2 039	cisterna n° 14	175	
03/07/2017	x			C2 041	cisterna n° 14	78	
03/07/2017	x			RE 027	cisterna n° 14	109	
04/07/2017	x			MC 005	cisterna n° 14	49	
04/07/2017	x			C2 039	cisterna n° 14	82	
04/07/2017	x			C2 036	cisterna n° 14	153	
04/07/2017	x			Compresor	cisterna n° 14	39	
04/07/2017	x			CM 016	cisterna n° 14	96	
04/07/2017	x			GE 147	cisterna n° 14	145	
04/07/2017	x			C2 041	cisterna n° 14	58	
04/07/2017	x			EX 011	cisterna n° 14	381	
04/07/2017	x			MO 007	cisterna n° 14	311	
04/07/2017	x			RE 027	cisterna n° 14	81	
04/07/2017	x			C2 038	cisterna n° 14	211	
05/07/2017	x			MC 005	cisterna n° 14	38	
05/07/2017	x			CM 016	cisterna n° 14	106	
05/07/2017	x			Compresor	cisterna n° 14	54	
05/07/2017	x			C2 041	cisterna n° 14	85	
05/07/2017	x			EX 013	cisterna n° 14	380	
05/07/2017		x		Generador GE 154	bidon	20	
05/07/2017			15w/40	MO 007	bidon	8	
06/07/2017	x			MC 005	cisterna n° 14	53	
06/07/2017	x			Compresor	cisterna n° 14	49	
06/07/2017	x			RE 027	cisterna n° 14	92	
06/07/2017	x			EX 011	cisterna n° 14	305	
06/07/2017	x			CM 016	cisterna n° 14	120	
06/07/2017	x			C2 041	cisterna n° 14	115	
06/07/2017	x			EX 013	cisterna n° 14	200	
06/07/2017	x			GE 147	cisterna n° 14	185	
11/07/2017	x			RE 027	cisterna n° 14	96	
11/07/2017	x			GE 147	cisterna n° 14	200	
12/07/2017	x			RE 027	cisterna n° 14	70	
13/07/2017	x			MC 005	cisterna n° 14	44	
13/07/2017	x			RE 027	cisterna n° 14	55	
14/07/2017	x			MC 005	cisterna n° 14	53	
14/07/2017	x			Compresor	cisterna n° 14	85	
14/07/2017	x			GE 147	cisterna n° 14	190	
14/07/2017	x			EX 011	cisterna n° 14	182	
14/07/2017	x			MC 005	cisterna n° 14	43	
17/07/2017	x			Compresor	cisterna n° 14	43	
17/07/2017	x			RE 027	cisterna n° 14	92	
17/07/2017	x			EX 013	cisterna n° 14	160	
18/07/2017	x			MC 005	cisterna n° 14	56	
18/07/2017	x			Compresor	cisterna n° 14	50	
18/07/2017	x			CM016	cisterna n° 14	69	
18/07/2017	x			CM 018	cisterna n° 14	60	
18/07/2017	x			C2 036	cisterna n° 14	191	
18/07/2017	x			EX 013	cisterna n° 14	200	
18/07/2017	x			C2 038	cisterna n° 14	232	
18/07/2017	x			C2 039	cisterna n° 14	194	
18/07/2017	x			RE 027	cisterna n° 14	83	

17/22



JOSE CUJO S.A.  
 OBRA N° 3626 – ENSANCHE Y REFUERZO PUENTE RUTA 7 SOBRE ARROYO SAUCE  
 COMITENTE: CORPORACION VIAL DEL URUGUAY S.A.



19/07/2017	x		MC 005	cisterna n° 14	50	
19/07/2017	x		C2 041	cisterna n° 14	162	
19/07/2017	x		Compresor	cisterna n° 14	33	
19/07/2017	x		EX 011	cisterna n° 14	360	
19/07/2017	x		CM 016	cisterna n° 14	100	
19/07/2017	x		GE 147	cisterna n° 14	180	
19/07/2017	x		MO007	cisterna n° 14	419	
19/07/2017	x		C2 036	cisterna n° 14	133	
24/07/2017	x		GE 147	cisterna n° 14	180	
24/07/2017	x		RE 027	cisterna n° 14	98	
24/07/2017	x		CM 018	cisterna n° 14	103	
25/07/2017	x		CM 016	cisterna n° 14	72	
25/07/2017	x		C2 039	cisterna n° 14	147	
25/07/2017	x		EX 011	cisterna n° 14	260	
25/07/2017	x		MC 005	cisterna n° 14	33	
25/07/2017	x		C2 041	cisterna n° 14	78	
25/07/2017	x		Ex 013	cisterna n° 14	200	
25/07/2017	x		C2 038	cisterna n° 14	186	
28/07/2017	x		GE 147	cisterna n° 14	230	
28/07/2017	x		CM 018	cisterna n° 14	95	
28/07/2017	x		RE 027	cisterna n° 14	118	
28/07/2017	x		C2036	cisterna n° 14	200	
28/07/2017	x		EX 011	cisterna n° 14	157	
28/07/2017	x		CM 016	cisterna n° 14	134	
28/07/2017	x		EX 013	cisterna n° 14	400	
28/07/2017	x		C2 041	cisterna n° 14	210	
29/07/2017	x		MO 007	cisterna n° 14	100	
29/07/2017	x		C2 036	cisterna n° 14	100	
29/07/2017	x		CM 016	cisterna n° 14	66	
29/07/2017	x		C2 041	cisterna n° 14	55	
29/07/2017	x		C2 038	cisterna n° 14	203	
29/07/2017	x		EX 013	cisterna n° 14	200	
03/08/2017	x		C2 039	cisterna n° 14	192	
03/08/2017	x		Compresor	cisterna n° 14	30	
03/08/2017	x		CM 016	cisterna n° 14	92	
03/08/2017	x		RE 027	cisterna n° 14	82	
03/08/2017	x		MO 007	cisterna n° 14	216	
03/08/2017	x		C2 041	cisterna n° 14	79	
03/08/2017	x		MC 005	cisterna n° 14	36	
03/08/2017	x		EX 013	cisterna n° 14	170	
03/08/2017	x		CM 018	cisterna n° 14	80	
03/08/2017	x		C2039	cisterna n° 14	132	
03/08/2017	x		C2041	cisterna n° 14	117	
03/08/2017	x		C2038	cisterna n° 14	190	
03/08/2017	x		C2036	cisterna n° 14	212	
03/08/2017	x		CM 016	cisterna n° 14	87	
04/08/2017	x		Ex 011	cisterna n° 14	176	
04/08/2017	x		C2 041	cisterna n° 14	89	
07/08/2017		x	motoamoladora CH 005	bidon	8	50/1 aceite 2T
07/08/2017	x		MO 007	cisterna n° 14	387	
07/08/2017	x		EX 011	cisterna n° 14	60	
07/08/2017	x		RE 027	cisterna n° 14	108	
07/08/2017	x		EX 013	cisterna n° 14	100	

12/32

JOSE CUJO S.A.  
 OBRA N° 3626 – ENSANCHE Y REFUERZO PUENTE RUTA 7 SOBRE ARROYO SAUCE  
 COMITENTE: CORPORACION VIAL DEL URUGUAY S.A.



08/08/2017		x		GE 154	bidon	10	
08/08/2017		x		motoamoladora CH 005	bidon	14	50/1 aceite 2T
08/08/2017	x			MI 002	cisterna n° 14	201	
08/08/2017	x			CM 016	cisterna n° 14	238	
08/08/2017	x			RE 027	cisterna n° 14	61	
08/08/2017	x			EX 011	cisterna n° 14	285	
08/08/2017	x			CM 018	cisterna n° 14	230	
08/08/2017	x			EX 013	cisterna n° 14	200	
08/08/2017	x			MC 005	cisterna n° 14	95	
08/08/2017	x			Compresor	cisterna n° 14	62	
09/08/2017	x			C2 041	cisterna n° 14	102	
09/08/2017	x			MO 007	cisterna n° 14	344	
09/09/2017	x			C2039	cisterna n° 14	172	
09/08/2017	x			EX 013	cisterna n° 14	200	
10/08/2017	x			CM 016	cisterna n° 14	176	
10/08/2017	x			EX 013	cisterna n° 14	200	
10/08/2017	x			EX 011	cisterna n° 14	350	
10/08/2017	x			RE 027	cisterna n° 14	73	
10/08/2017	x			MI 002	cisterna n° 14	180	
10/08/2017	x			GE 147	cisterna n° 14	160	
10/08/2017	x			MC 005	cisterna n° 14	100	
15/08/2017	x			GE 147	cisterna n° 14	280	
15/08/2017	x			EX 011	cisterna n° 14	335	
15/08/2017	x			Compresor	cisterna n° 14	55	
15/08/2017	x			MI 002	cisterna n° 14	169	
16/08/2017		x		GE 154	bidon	20	
16/08/2017			x	MC 005	bidon	2	15w/40
16/08/2017			x	MC 005	bidon	8	Hidraulico
16/08/2017	x			MC 005	cisterna n° 14	58	
16/08/2017	x			RE 027	cisterna n° 14	85	
16/08/2017	x			Compresor	cisterna n° 14	43	
16/08/2017	x			MC 005	cisterna n° 14	100	
16/08/2017	x			CM 018	cisterna n° 14	150	
16/08/2017	x			C2039	cisterna n° 14	202	
16/08/2017	x			C2041	cisterna n° 14	151	
16/08/2017	x			MO 007	cisterna n° 14	384	
16/08/2017	x			C2 038	cisterna n° 14	185	
16/08/2017	x			EX 011	cisterna n° 14	180	
16/08/2017	x			C2 036	cisterna n° 14	208	
17/08/2017	x			MC 005	cisterna n° 14	54	
17/08/2017	x			CM 016	cisterna n° 14	89	
17/08/2017	x			RE 027	cisterna n° 14	75	
17/08/2017	x			Compresor	cisterna n° 14	40	
17/08/2017	x			C2041	cisterna n° 14	113	
17/08/2017	x			MI 002	cisterna n° 14	170	
17/08/2017	x			GE 147	cisterna n° 14	80	
18/08/2017	x			MC 005	cisterna n° 14	63	
18/08/2017	x			C2039	cisterna n° 14	170	
18/08/2017	x			CM 016	cisterna n° 14	116	
18/08/2017	x			C2036	cisterna n° 14	205	
18/08/2017	x			C2041	cisterna n° 14	152	
18/08/2017	x			EX 011	cisterna n° 14	540	
18/08/2017	x			C2038	cisterna n° 14	170	
18/08/2017	x			GE 147	cisterna n° 14	75	
18/08/2017	x			MC 005	cisterna n° 14	48	

13/22

JOSE CUJO S.A.  
 OBRA N° 3626 – ENSANCHE Y REFUERZO PUENTE RUTA 7 SOBRE ARROYO SAUCE  
 COMITENTE: CORPORACION VIAL DEL URUGUAY S.A.



21/08/2017	x			MI 002	cisterna nº 14	214	
21/08/2017	x			MC 005	cisterna nº 14	21	
21/08/2017	x			C2041	cisterna nº 14	84	
21/08/2017	x			GE 147	cisterna nº 14	60	
21/08/2017	x			EX 011	cisterna nº 14	300	
21/08/2017	x			RE 027	cisterna nº 14	52	
22/08/2017			x	CM 016	bidon	2	15w/40
22/08/2017			x	MO 007	bidon	2	15w/40
22/08/2017		x		GE 154	bidon	20	
22/08/2017	x			MC 005	cisterna nº 14	54	
22/08/2017	x			CM 016	cisterna nº 14	85	
22/08/2017	x			RE 027	cisterna nº 14	108	
22/08/2017	x			MO 007	cisterna nº 14	300	
22/08/2017	x			CM 018	cisterna nº 14	170	
22/08/2017	x			GE 147	cisterna nº 14	60	
22/08/2017	x			EX 011	cisterna nº 14	118	
22/08/2017	x			C2039	cisterna nº 14	214	
22/08/2017	x			C2041	cisterna nº 14	130	
22/08/2017	x			MC 005	cisterna nº 14	52	
22/08/2017	x			M.Benz regador	cisterna nº 14	80	
23/08/2017	x			EX 011	cisterna nº 14	180	
23/08/2017	x			C2036	cisterna nº 14	250	
23/08/2017	x			C2038	cisterna nº 14	219	
23/08/2017	x			C2041	cisterna nº 14	118	
23/08/2017	x			CM016	cisterna nº 14	96	
23/08/2017	x			CM018	cisterna nº 14	70	
23/08/2017	x			GE 147	cisterna nº 14	65	
23/08/2017			x	CM018	bidon	2	15w/40
23/08/2017		x		CH 005	bidon	4	50/1 aceite 2T
24/08/2017	x			RE 027	cisterna nº 14	69	
28/08/2017	x			EX 011	cisterna nº 14	180	
28/08/2017	x			MC 005	cisterna nº 14	40	

14/32

JOSE CUIJO S.A.  
OBRA N° 3626 – ENSANCHE Y REFUERZO PUENTE RUTA 7 SOBRE ARROYO SAUCE  
COMITENTE: CORPORACION VIAL DEL URUGUAY S.A.



REGISTRO DE HORMIGÓN PRE-ELABORADO						
FECHA	TIPO HORMIGÓN (Mpa)	ORIGEN	DESTINO	REMITO	CANT (m <sup>3</sup> )	CAMION
01/06/2017	C35	cementos artigas	o.3626	114769	8	SBM 3772
01/06/2017	C35	cementos artigas	o.3626	114771	7	SBK 3550
01/06/2017	C35	cementos artigas	o.3626	114774	8	SBV 6432
01/06/2017	C35	cementos artigas	o.3626	114787	8	SBP 3228
01/06/2017	C35	cementos artigas	o.3626	114799	8	SBV 6432
01/06/2017	C35	cementos artigas	o.3626	114805	7	SBV 6428
07/06/2017	C30	cementos artigas	o.3626	114938	8	MI 003
07/06/2017	C30	cementos artigas	o.3626	114955	5,5	MI 003
08/06/2017	C30	cementos artigas	o.3626	114979	6,5	MI 003
08/06/2017	C30	cementos artigas	o.3626	114964	8	MI 003
09/06/2017	C30	cementos artigas	o.3626	114994	5,5	MI 003
12/06/2017	C30	cementos artigas	o.3626	115035	4	MI 003
14/06/2017	C30	concrexur	o.3626	49115	2,5	sbm 736696
21/06/2017	C25	concrexur	o.3626	49173	3,5	sbp 8981123
30/06/2017	C20	hormigon azul mixto s.a.	o.3626	42166	8	MI 002
30/06/2017	C20	hormigon azul mixto s.a.	o.3626	42177	8	MI 002
03/07/2017	C20	hormigon azul mixto s.a.	o.3626	42191	8	atm 6537
06/07/2017	C20	hormigon azul mixto s.a.	o.3626	43033	5	atm 6661
04/08/2017	C20	hormigon azul mixto s.a.	o.3626	44121	8	atm 5871
07/08/2017	C20	hormigon azul mixto s.a.	o.3626	44131	6	atm 5765
08/08/2017	C20	hormigon azul mixto s.a.	o.3626	44132	6	atm 6627
08/08/2017	C20	hormigon azul mixto s.a.	o.3626	44138	3	MI 002
09/08/2017	C20	hormigon azul mixto s.a.	o.3626	44145	6	MI 002
10/08/2017	C20	hormigon azul mixto s.a.	o.3626	44157	6	MI 002
10/08/2017	C20	hormigon azul mixto s.a.	o.3626	44165	6	MI 002
15/08/2017	C25	hormigon azul mixto s.a.	o.3626	44178	8	MI 002
15/08/2017	C25	hormigon azul mixto s.a.	o.3626	43993	8	MI 002
16/08/2017	C20	hormigon azul mixto s.a.	o.3626	44185	6	MI 002
16/08/2017	C20	hormigon azul mixto s.a.	o.3626	44192	6	MI 002
17/08/2017	C25	hormigon azul mixto s.a.	o.3626	44204	8	MI 002
17/08/2017	C25	hormigon azul mixto s.a.	o.3626	44210	8	MI 002
18/08/2017	C25	hormigon azul mixto s.a.	o.3626	44088	2	MI 002
18/08/2017	C25	hormigon azul mixto s.a.	o.3626	44075	8	MI 002
18/08/2017	C20	hormigon azul mixto s.a.	o.3626	44215	6	MI 002
22/08/2017	C25	hormigon azul mixto s.a.	o.3626	44244	5	MI 002
28/08/2017	C25	hormigon azul mixto s.a.	o.3626	44264	5,5	MI 002
30/08/2017	c25	hormigon azul mixto s.a.	o.3626	44696	2	MI 002

15/32

IOSE CUJO S.A.  
 OBRA N° 3626 - ENSANCHO Y REFUERZO PUENTE RUTA 7 SOBRE ARROYO SAUCE  
 COMITENTE: CORPORACION VIAL DEL URUGUAY S.A.



## REGISTRO MATERIAL RECIBIDO DE CANTERA - MATERIAL GRANULAR

Fecha	Material	Origen	Destino	Remito	Cantidad (m3)	Matrícula
05/06/2017	tosca	cañada grande srl	O 3626 puente arroyo sauce	36837	15	C2 041
05/06/2017	tosca	cañada grande srl	O 3626 puente arroyo sauce	36838	15	C2 041
05/06/2017	tosca	cañada grande srl	O 3626 puente arroyo sauce	36839	15	C2 041
05/06/2017	tosca	cañada grande srl	O 3626 puente arroyo sauce	36841	15	C2 041
05/06/2017	tosca	cañada grande srl	O 3626 puente arroyo sauce	36842	15	C2 041
05/06/2017	tosca	cañada grande srl	O 3626 puente arroyo sauce	36843	15	C2 041
05/06/2017	tosca	cañada grande srl	O 3626 puente arroyo sauce	36845	15	C2 041
05/06/2017	material grueso	cañada grande srl	O 3626 puente arroyo sauce	36849	15	C2 041
05/06/2017	tosca	cañada grande srl	O 3626 puente arroyo sauce	36851	15	C2 041
05/06/2017	material grueso	cañada grande srl	O 3626 puente arroyo sauce	36855	15	C2 041
05/06/2017	material grueso	cañada grande srl	O 3626 puente arroyo sauce	36858	15	C2 041
06/06/2017	material grueso	cañada grande srl	O 3626 puente arroyo sauce	36862	15	C2 041
06/06/2017	material grueso	cañada grande srl	O 3626 puente arroyo sauce	36866	15	C2 041
06/06/2017	material grueso	cañada grande srl	O 3626 puente arroyo sauce	36870	15	C2 041
06/06/2017	material grueso	cañada grande srl	O 3626 puente arroyo sauce	36873	15	C2 041
06/06/2017	tosca	cañada grande srl	O 3626 puente arroyo sauce	36875	15	C2 041
07/06/2017	tosca	cañada grande srl	O 3626 puente arroyo sauce	36879	15	C2 041
07/06/2017	tosca	cañada grande srl	O 3626 puente arroyo sauce	36881	15	C2 041
07/06/2017	tosca	cañada grande srl	O 3626 puente arroyo sauce	36883	15	C2 041
07/06/2017	tosca	cañada grande srl	O 3626 puente arroyo sauce	36885	15	C2 041
07/06/2017	tosca	cañada grande srl	O 3626 puente arroyo sauce	36887	15	C2 041
07/06/2017	tosca	cañada grande srl	O 3626 puente arroyo sauce	36889	15	C2 041
07/06/2017	tosca	cañada grande srl	O 3626 puente arroyo sauce	36890	15	C2 041
07/06/2017	material grueso	cañada grande srl	O 3626 puente arroyo sauce	36891	15	C2 041
07/06/2017	material grueso	cañada grande srl	O 3626 puente arroyo sauce	36892	15	C2 041
07/06/2017	material grueso	cañada grande srl	O 3626 puente arroyo sauce	36893	15	C2 041
08/06/2017	material grueso	cañada grande srl	O 3626 puente arroyo sauce	36894	15	C2 041
08/06/2017	material grueso	cañada grande srl	O 3626 puente arroyo sauce	36895	15	C2 041
08/06/2017	material grueso	cañada grande srl	O 3626 puente arroyo sauce	36896	15	C2 041
08/06/2017	material grueso	cañada grande srl	O 3626 puente arroyo sauce	36897	15	C2 041
08/06/2017	material grueso	cañada grande srl	O 3626 puente arroyo sauce	36898	15	C2 041
08/06/2017	material grueso	cañada grande srl	O 3626 puente arroyo sauce	36899	15	C2 041
08/06/2017	material grueso	cañada grande srl	O 3626 puente arroyo sauce	36900	15	C2 041
08/06/2017	material grueso	cañada grande srl	O 3626 puente arroyo sauce	36901	15	C2 041
08/06/2017	material grueso	cañada grande srl	O 3626 puente arroyo sauce	36902	15	C2 041
08/06/2017	material grueso	cañada grande srl	O 3626 puente arroyo sauce	36903	15	C2 041
08/06/2017	material grueso	cañada grande srl	O 3626 puente arroyo sauce	36904	15	C2 041
09/06/2017	material grueso	cañada grande srl	O 3626 puente arroyo sauce	36905	15	C2 041
09/06/2017	material grueso	cañada grande srl	O 3626 puente arroyo sauce	36906	15	C2 041
09/06/2017	material grueso	cañada grande srl	O 3626 puente arroyo sauce	36907	15	C2 041
09/06/2017	material grueso	cañada grande srl	O 3626 puente arroyo sauce	36908	15	C2 041
09/06/2017	tosca	cañada grande srl	O 3626 puente arroyo sauce	36909	15	C2 041
09/06/2017	tosca	cañada grande srl	O 3626 puente arroyo sauce	36911	15	C2 041
09/06/2017	tosca	cañada grande srl	O 3626 puente arroyo sauce	36914	15	C2 041
12/06/2017	tosca	cañada grande srl	O 3626 puente arroyo sauce	36917	15	C2 041
12/06/2017	tosca	cañada grande srl	O 3626 puente arroyo sauce	36918	15	C2 041
12/06/2017	tosca	cañada grande srl	O 3626 puente arroyo sauce	36919	15	C2 041
12/06/2017	tosca	cañada grande srl	O 3626 puente arroyo sauce	36920	15	C2 041
12/06/2017	tosca	cañada grande srl	O 3626 puente arroyo sauce	36922	15	C2 041
12/06/2017	tosca	cañada grande srl	O 3626 puente arroyo sauce	36923	15	C2 041
12/06/2017	tosca	cañada grande srl	O 3626 puente arroyo sauce	36925	15	C2 041
12/06/2017	tosca	cañada grande srl	O 3626 puente arroyo sauce	36927	15	C2 041
13/06/2017	tosca	cañada grande srl	O 3626 puente arroyo sauce	36930	15	C2 041
13/06/2017	tosca	cañada grande srl	O 3626 puente arroyo sauce	36934	15	C2 041
13/06/2017	tosca	cañada grande srl	O 3626 puente arroyo sauce	36936	15	C2 041
13/06/2017	tosca	cañada grande srl	O 3626 puente arroyo sauce	36938	15	C2 041
13/06/2017	tosca	cañada grande srl	O 3626 puente arroyo sauce	36939	15	C2 041
13/06/2017	tosca	cañada grande srl	O 3626 puente arroyo sauce	36941	15	C2 041
13/06/2017	tosca	cañada grande srl	O 3626 puente arroyo sauce	36942	15	C2 041
13/06/2017	tosca	cañada grande srl	O 3626 puente arroyo sauce	36943	15	C2 041
16/06/2017	tosca	cañada grande srl	O 3626 puente arroyo sauce	36947	15	C2 041
16/06/2017	tosca	cañada grande srl	O 3626 puente arroyo sauce	36948	15	C2 041
16/06/2017	tosca	cañada grande srl	O 3626 puente arroyo sauce	36949	15	C2 041
16/06/2017	tosca	cañada grande srl	O 3626 puente arroyo sauce	36951	15	C2 041

16/30

JOSE CUJO S.A.  
 OBRA N° 3626 – ENSANCHE Y REFUERZO PUENTE RUTA 7 SOBRE ARROYO SAUCE  
 COMITENTE: CORPORACION VIAL DEL URUGUAY S.A.



19/06/2017	tosca	cañada grande srl	O 3626 puente arroyo sauce	36953	20	atp 2513
19/06/2017	tosca	cañada grande srl	O 3626 puente arroyo sauce	36954	20	atp 2513
19/06/2017	tosca	cañada grande srl	O 3626 puente arroyo sauce	36955	20	atp 2513
19/06/2017	tosca	cañada grande srl	O 3626 puente arroyo sauce	36956	20	atp 2513
19/06/2017	tosca	cañada grande srl	O 3626 puente arroyo sauce	36957	20	atp 2513
19/06/2017	tosca	cañada grande srl	O 3626 puente arroyo sauce	36958	20	atp 2513
22/06/2017	tosca	cañada grande srl	O 3626 puente arroyo sauce	36968	20	atp 2511
22/06/2017	tosca	cañada grande srl	O 3626 puente arroyo sauce	36970	10	atp 2511
22/06/2017	tosca	cañada grande srl	O 3626 puente arroyo sauce	36971	10	atp 2511
22/06/2017	tosca	cañada grande srl	O 3626 puente arroyo sauce	36972	10	atp 2511
22/06/2017	tosca	cañada grande srl	O 3626 puente arroyo sauce	36973	10	atp 2511
22/06/2017	tosca	cañada grande srl	O 3626 puente arroyo sauce	36974	10	atp 2511
22/06/2017	tosca	cañada grande srl	O 3626 puente arroyo sauce	36975	10	atp 2511
22/06/2017	tosca	cañada grande srl	O 3626 puente arroyo sauce	36976	10	atp 2511
22/06/2017	tosca	cañada grande srl	O 3626 puente arroyo sauce	36977	10	atp 2511
26/06/2017	material grueso	cañada grande srl	O 3626 puente arroyo sauce	36983	15	C2 036 camino
26/06/2017	material grueso	cañada grande srl	O 3626 puente arroyo sauce	36981	15	C2 036 camino
26/06/2017	material grueso	cañada grande srl	O 3626 puente arroyo sauce	36979	15	C2 036 camino
26/06/2017	material grueso	cañada grande srl	O 3626 puente arroyo sauce	36980	15	C2 041 camino
26/06/2017	material grueso	cañada grande srl	O 3626 puente arroyo sauce	36982	15	C2 041 camino
26/06/2017	material grueso	cañada grande srl	O 3626 puente arroyo sauce	36984	15	C2 041 camino
26/06/2017	material grueso	cañada grande srl	O 3626 puente arroyo sauce	36978	15	C2 041 camino
18/07/2017	material grueso	cañada grande srl	O 3626 puente arroyo sauce	37023	15	C2 041
18/07/2017	material grueso	cañada grande srl	O 3626 puente arroyo sauce	37024	15	C2 038
18/07/2017	material grueso	cañada grande srl	O 3626 puente arroyo sauce	37025	15	C2 036
18/07/2017	material grueso	cañada grande srl	O 3626 puente arroyo sauce	37028	15	C2 038
18/07/2017	material grueso	cañada grande srl	O 3626 puente arroyo sauce	37027	15	C2 041
18/07/2017	material grueso	cañada grande srl	O 3626 puente arroyo sauce	37029	15	C2 036
18/07/2017	material grueso	cañada grande srl	O 3626 puente arroyo sauce	37031	15	C2 041
18/07/2017	material grueso	cañada grande srl	O 3626 puente arroyo sauce	37032	15	C2 036
18/07/2017	material grueso	cañada grande srl	O 3626 puente arroyo sauce	37034	15	C2 038
18/07/2017	material grueso	cañada grande srl	O 3626 puente arroyo sauce	37037	15	C2 038
18/07/2017	material grueso	cañada grande srl	O 3626 puente arroyo sauce	37035	15	C2 041
18/07/2017	material grueso	cañada grande srl	O 3626 puente arroyo sauce	37036	15	C2 036
18/07/2017	material grueso	cañada grande srl	O 3626 puente arroyo sauce	37038	15	C2 041
18/07/2017	material grueso	cañada grande srl	O 3626 puente arroyo sauce	37040	15	C2 038
18/07/2017	material grueso	cañada grande srl	O 3626 puente arroyo sauce	37041	15	C2 041
18/07/2017	material grueso	cañada grande srl	O 3626 puente arroyo sauce	37044	15	C2 038
18/07/2017	material grueso	cañada grande srl	O 3626 puente arroyo sauce	37026	15	C2 039
18/07/2017	material grueso	cañada grande srl	O 3626 puente arroyo sauce	37030	15	C2 039
18/07/2017	material grueso	cañada grande srl	O 3626 puente arroyo sauce	37033	15	C2 039
18/07/2017	material grueso	cañada grande srl	O 3626 puente arroyo sauce	37039	15	C2 039
18/07/2017	material grueso	cañada grande srl	O 3626 puente arroyo sauce	37042	15	C2 039
18/07/2017	material grueso	cañada grande srl	O 3626 puente arroyo sauce	37043	15	C2 036
29/07/2017	material grueso	cañada grande srl	O 3626 puente arroyo sauce	37046	15	C2 036
29/07/2017	material grueso	cañada grande srl	O 3626 puente arroyo sauce	37048	15	C2 039
29/07/2017	material grueso	cañada grande srl	O 3626 puente arroyo sauce	37049	15	C2 036
29/07/2017	material grueso	cañada grande srl	O 3626 puente arroyo sauce	37050	15	C2 039
29/07/2017	material grueso	cañada grande srl	O 3626 puente arroyo sauce	37052	15	C2 036
29/07/2017	material grueso	cañada grande srl	O 3626 puente arroyo sauce	37053	15	C2 041
29/07/2017	material grueso	cañada grande srl	O 3626 puente arroyo sauce	37054	15	C2 039
29/07/2017	material grueso	cañada grande srl	O 3626 puente arroyo sauce	37056	15	C2 036
29/07/2017	material grueso	cañada grande srl	O 3626 puente arroyo sauce	37057	15	C2 041
29/07/2017	material grueso	cañada grande srl	O 3626 puente arroyo sauce	37058	15	C2 039
29/07/2017	material grueso	cañada grande srl	O 3626 puente arroyo sauce	37059	15	C2 036
29/07/2017	material grueso	cañada grande srl	O 3626 puente arroyo sauce	37060	15	C2 041
29/07/2017	material grueso	cañada grande srl	O 3626 puente arroyo sauce	37062	15	C2 039
29/07/2017	material grueso	cañada grande srl	O 3626 puente arroyo sauce	37063	15	C2 036
29/07/2017	material grueso	cañada grande srl	O 3626 puente arroyo sauce	37064	15	C2 041
29/07/2017	material grueso	cañada grande srl	O 3626 puente arroyo sauce	37067	15	C2 041
29/07/2017	material grueso	cañada grande srl	O 3626 puente arroyo sauce	37068	15	C2 039
29/07/2017	material grueso	cañada grande srl	O 3626 puente arroyo sauce	37069	15	c2 041
29/07/2017	material grueso	cañada grande srl	O 3626 puente arroyo sauce	37071	15	c2 039
03/08/2017	material grueso	cañada grande srl	O 3626 puente arroyo sauce	37072	15	C2 038
03/08/2017	material grueso	cañada grande srl	O 3626 puente arroyo sauce	37073	15	C2 039

11/32

JOSE CUJO S.A.

OBRA N° 3626 – ENSANCHE Y REFUERZO PUENTE RUTA 7 SOBRE ARROYO SAUCE

COMITENTE: CORPORACION VIAL DEL URUGUAY S.A.



03/08/2017	material grueso	cañada grande srl	O 3626 puente arroyo sauce	37074	15	C2 036
03/08/2017	material grueso	cañada grande srl	O 3626 puente arroyo sauce	37075	15	C2 038
03/08/2017	material grueso	cañada grande srl	O 3626 puente arroyo sauce	37076	15	C2 039
03/08/2017	material grueso	cañada grande srl	O 3626 puente arroyo sauce	37077	15	C2 041
03/08/2017	material grueso	cañada grande srl	O 3626 puente arroyo sauce	37078	15	C2 036
03/08/2017	material grueso	cañada grande srl	O 3626 puente arroyo sauce	37079	15	C2 038
03/08/2017	material grueso	cañada grande srl	O 3626 puente arroyo sauce	37080	15	C2 036
03/08/2017	material grueso	cañada grande srl	O 3626 puente arroyo sauce	37081	15	C2 081
03/08/2017	material grueso	cañada grande srl	O 3626 puente arroyo sauce	37083	15	C2 036
03/08/2017	material grueso	cañada grande srl	O 3626 puente arroyo sauce	37084	15	C2 038
03/08/2017	material grueso	cañada grande srl	O 3626 puente arroyo sauce	37085	15	C2 041
03/08/2017	material grueso	cañada grande srl	O 3626 puente arroyo sauce	37086	15	C2 036
03/08/2017	material grueso	cañada grande srl	O 3626 puente arroyo sauce	37087	15	C2 039
03/08/2017	material grueso	cañada grande srl	O 3626 puente arroyo sauce	37088	15	C2 038
03/08/2017	material grueso	cañada grande srl	O 3626 puente arroyo sauce	37089	15	C2 041
03/08/2017	material grueso	cañada grande srl	O 3626 puente arroyo sauce	37090	15	C2 036
03/08/2017	material grueso	cañada grande srl	O 3626 puente arroyo sauce	37091	15	C2 039
03/08/2017	material grueso	cañada grande srl	O 3626 puente arroyo sauce	37092	15	C2 038
03/08/2017	material grueso	cañada grande srl	O 3626 puente arroyo sauce	37093	15	C2 041
03/08/2017	material grueso	cañada grande srl	O 3626 puente arroyo sauce	37094	15	C2 036
03/08/2017	material grueso	cañada grande srl	O 3626 puente arroyo sauce	37095	15	C2 039
03/08/2017	material grueso	cañada grande srl	O 3626 puente arroyo sauce	37096	15	C2 038
03/08/2017	material grueso	cañada grande srl	O 3626 puente arroyo sauce	37097	15	C2 036
03/08/2017	material grueso	cañada grande srl	O 3626 puente arroyo sauce	37098	15	C2 041
03/08/2017	material grueso	cañada grande srl	O 3626 puente arroyo sauce	37099	15	C2 039
03/08/2017	material grueso	cañada grande srl	O 3626 puente arroyo sauce	37100	15	C2 038
03/08/2017	material grueso	cañada grande srl	O 3626 puente arroyo sauce	37101	15	C2 041
03/08/2017	material grueso	cañada grande srl	O 3626 puente arroyo sauce	37102	15	C2 036
03/08/2017	material grueso	cañada grande srl	O 3626 puente arroyo sauce	37103	15	C2 039
03/08/2017	material grueso	cañada grande srl	O 3626 puente arroyo sauce	37104	15	C2 038
03/08/2017	material grueso	cañada grande srl	O 3626 puente arroyo sauce	37105	15	C2 041
03/08/2017	material grueso	cañada grande srl	O 3626 puente arroyo sauce	37106	15	C2 036
04/08/2017	material grueso	cañada grande srl	O 3626 puente arroyo sauce	37107	15	C2 038
04/08/2017	material grueso	cañada grande srl	O 3626 puente arroyo sauce	37108	15	C2 036
04/08/2017	material grueso	cañada grande srl	O 3626 puente arroyo sauce	37109	15	C2 039
04/08/2017	material grueso	cañada grande srl	O 3626 puente arroyo sauce	37111	15	C2 041
04/08/2017	material grueso	cañada grande srl	O 3626 puente arroyo sauce	37113	15	C2 038
04/08/2017	material grueso	cañada grande srl	O 3626 puente arroyo sauce	37114	15	C2 036
04/08/2017	material grueso	cañada grande srl	O 3626 puente arroyo sauce	37115	15	C2 039
04/08/2017	material grueso	cañada grande srl	O 3626 puente arroyo sauce	37116	15	C2 041
04/08/2017	material grueso	cañada grande srl	O 3626 puente arroyo sauce	37117	15	C2 038
04/08/2017	material grueso	cañada grande srl	O 3626 puente arroyo sauce	37119	15	C2 036
04/08/2017	material grueso	cañada grande srl	O 3626 puente arroyo sauce	37120	15	C2 039
04/08/2017	material grueso	cañada grande srl	O 3626 puente arroyo sauce	37122	15	C2 041
04/08/2017	material grueso	cañada grande srl	O 3626 puente arroyo sauce	37123	15	C2 038
04/08/2017	Tosca	cañada grande srl	O 3626 puente arroyo sauce	37124	15	C2 036
04/08/2017	Tosca	cañada grande srl	O 3626 puente arroyo sauce	37125	15	C2 039
04/08/2017	Tosca	cañada grande srl	O 3626 puente arroyo sauce	37126	15	C2 041
04/08/2017	Tosca	cañada grande srl	O 3626 puente arroyo sauce	37128	15	C2 036
04/08/2017	Tosca	cañada grande srl	O 3626 puente arroyo sauce	37129	15	C2 039
04/08/2017	Tosca	cañada grande srl	O 3626 puente arroyo sauce	37130	15	C2 041
04/08/2017	Tosca	cañada grande srl	O 3626 puente arroyo sauce	37132	15	C2 036
04/08/2017	Tosca	cañada grande srl	O 3626 puente arroyo sauce	37133	15	C2 039
04/08/2017	Tosca	cañada grande srl	O 3626 puente arroyo sauce	37134	15	C2 041
04/08/2017	Tosca	cañada grande srl	O 3626 puente arroyo sauce	37135	15	C2 036
07/08/2017	material grueso	cañada grande srl	O 3626 puente arroyo sauce	37140	15	C2 041
07/08/2017	material grueso	cañada grande srl	O 3626 puente arroyo sauce	37141	15	C2 039
07/08/2017	material grueso	cañada grande srl	O 3626 puente arroyo sauce	37142	15	C2 036
07/08/2017	material grueso	cañada grande srl	O 3626 puente arroyo sauce	37144	15	C2 041
07/08/2017	material grueso	cañada grande srl	O 3626 puente arroyo sauce	37145	15	C2 039
07/08/2017	material grueso	cañada grande srl	O 3626 puente arroyo sauce	37146	15	C2 038
07/08/2017	material grueso	cañada grande srl	O 3626 puente arroyo sauce	37160	15	C2 041
09/08/2017	material grueso	cañada grande srl	O 3626 puente arroyo sauce	37159	15	C2 041
15/08/2017	material grueso	cañada grande srl	O 3626 puente arroyo sauce	37174	15	C2 041
15/08/2017	material grueso	cañada grande srl	O 3626 puente arroyo sauce	37175	15	C2 041

18/30

JOSE CUJO S.A.

OBRA N° 3626 - ENSANCHE Y REFUERZO PUENTE RUTA 7 SOBRE ARROYO SAUCE  
COMITENTE: CORPORACION VIAL DEL URUGUAY S.A.

15/08/2017	material grueso	cañada grande srl	O 3626 puente arroyo sauce	37176	15	C2 041
15/08/2017	tosca	cañada grande srl	O 3626 puente arroyo sauce	37177	15	C2 041
16/08/2017	material grueso	cañada grande srl	O 3626 puente arroyo sauce	37179	15	C2 036
16/08/2017	material grueso	cañada grande srl	O 3626 puente arroyo sauce	37181	15	C2 039
16/08/2017	material grueso	cañada grande srl	O 3626 puente arroyo sauce	37182	15	C2 041
16/08/2017	material grueso	cañada grande srl	O 3626 puente arroyo sauce	37184	15	C2 036
16/08/2017	material grueso	cañada grande srl	O 3626 puente arroyo sauce	37185	15	C2 039
16/08/2017	material grueso	cañada grande srl	O 3626 puente arroyo sauce	37180	15	C2 038
17/08/2017	tosca	cañada grande srl	O 3626 puente arroyo sauce	37196	15	C2 041
17/08/2017	tosca	cañada grande srl	O 3626 puente arroyo sauce	37198	15	C2 041
17/08/2017	tosca	cañada grande srl	O 3626 puente arroyo sauce	37200	15	C2 039
17/08/2017	tosca	cañada grande srl	O 3626 puente arroyo sauce	37201	15	C2 036
17/08/2017	tosca	cañada grande srl	O 3626 puente arroyo sauce	37203	15	C2 041
17/08/2017	tosca	cañada grande srl	O 3626 puente arroyo sauce	37204	15	C2 039
17/08/2017	tosca	cañada grande srl	O 3626 puente arroyo sauce	37205	15	C2 036
17/08/2017	tosca	cañada grande srl	O 3626 puente arroyo sauce	37207	15	C2 041
17/08/2017	tosca	cañada grande srl	O 3626 puente arroyo sauce	37208	15	C2 039
22/08/2017	material grueso	cañada grande srl	O 3626 puente arroyo sauce	37242	15	C2 041
22/08/2017	material grueso	cañada grande srl	O 3626 puente arroyo sauce	37243	15	C2 036
22/08/2017	material grueso	cañada grande srl	O 3626 puente arroyo sauce	37244	15	C2 039
22/08/2017	material grueso	cañada grande srl	O 3626 puente arroyo sauce	37245	15	C2 038
22/08/2017	material grueso	cañada grande srl	O 3626 puente arroyo sauce	37246	15	C2 041
22/08/2017	material grueso	cañada grande srl	O 3626 puente arroyo sauce	37247	15	C2 039
22/08/2017	material grueso	cañada grande srl	O 3626 puente arroyo sauce	37249	15	C2 036
22/08/2017	material grueso	cañada grande srl	O 3626 puente arroyo sauce	37248	15	C2 038
22/08/2017	material grueso	cañada grande srl	O 3626 puente arroyo sauce	37251	15	C2 041
22/08/2017	material grueso	cañada grande srl	O 3626 puente arroyo sauce	37252	15	C2 036
22/08/2017	material grueso	cañada grande srl	O 3626 puente arroyo sauce	37253	15	C2 039
22/08/2017	material grueso	cañada grande srl	O 3626 puente arroyo sauce	37257	15	C2 041
22/08/2017	material grueso	cañada grande srl	O 3626 puente arroyo sauce	37258	15	C2 036
22/08/2017	material grueso	cañada grande srl	O 3626 puente arroyo sauce	37260	15	C2 039
22/08/2017	material grueso	cañada grande srl	O 3626 puente arroyo sauce	37262	15	C2 041
22/08/2017	material grueso	cañada grande srl	O 3626 puente arroyo sauce	37264	15	C2 036
22/08/2017	material grueso	cañada grande srl	O 3626 puente arroyo sauce	37265	15	C2 039
22/08/2017	material grueso	cañada grande srl	O 3626 puente arroyo sauce	37268	15	C2 041
22/08/2017	material grueso	cañada grande srl	O 3626 puente arroyo sauce	37270	15	C2 036
22/08/2017	material grueso	cañada grande srl	O 3626 puente arroyo sauce	37271	15	C2 041
22/08/2017	material grueso	cañada grande srl	O 3626 puente arroyo sauce	37274	15	C2 039
22/08/2017	material grueso	cañada grande srl	O 3626 puente arroyo sauce	37276	15	C2 038
22/08/2017	material grueso	cañada grande srl	O 3626 puente arroyo sauce	37279	15	C2 036
22/08/2017	material grueso	cañada grande srl	O 3626 puente arroyo sauce	37280	15	C2 041
22/08/2017	tosca	cañada grande srl	O 3626 puente arroyo sauce	37282	15	C2 038

## REGISTRO MATERIAL RECIBIDO DE CANTERA - ARCILLA ARENOSA

Mes	Materia	Origen	Destino	Cantidad (m3)	Materia/Cambios
Junio 2017	Material Arcilloso	Padrón N° 50531	Obra Vial	5370	
Julio 2017	Material Arcilloso	Padrón N° 50531	Obra Vial	4515	
Agosto 2017	Material Arcilloso	Padrón N° 50531	Obra Vial	8795	

19/22



MTO DNU	INFORME TRIMESTRAL DE GESTIÓN AMBIENTAL	Fecha: 05/06/2017
		Pág. 1 de 6

LISTA DE CHEQUEO BÁSICA PARA INFORMES TRIMESTRALES – Junio 2017 – Agosto 2017  
OBRA: Licitación N° AB/34: "Ruta 7 – Ensanche y Refuerzo del Puente sobre Arroyo Sauce" por CUJÓ S.A.

Campamento		SI	NO	COMENTARIOS
1	¿Se ha incluido un plano del campamento?	X		Ruta 7
1.1	¿Hay baños fijos en el campamento?	X		3 baños
1.2	¿Hay depósito fijo (pozo negro) en el campamento?	X		1 pozo
1.3	¿Se han entregado los registros de las operaciones de limpieza del pozo?		X	Se encuentran en oficina. Se presentó resumen.
1.4	¿Hay baños químicos?	X		Próx. al puente
1.5	¿Se han entregado los registros de las operaciones de limpieza de los baños químicos?		X	Se encuentran en oficina. Se presentó resumen.
1.6	¿Hay baños portátiles?		X	-
1.7	¿Se han entregado los registros de las operaciones de limpieza de los baños portátiles?		X	No aplica
1.8	El agua de los grifos ¿es de la red de OSE?		X	
1.9	Si el agua de algún grifo no es de la red de OSE ¿se han entregado análisis químicos recientes de esa agua? Indicar fecha, laboratorio y parámetros analizados.		X	Se compra agua potable.
Residuos sólidos domésticos		SI	NO	COMENTARIOS
2	¿Están ubicados en el plano los puntos de generación y recolección in situ de residuos domésticos?		X	
2.1	¿Hay puntos de acopio transitorio de residuos domésticos?	X		Tres contenedores.
2.2	¿Están ubicados en un plano los puntos de acopio transitorio de residuos domésticos?		X	
2.3	¿Cuál es el destino final de los residuos domésticos?			Vertedero Municipal Pando
2.4	¿Se han entregado los registros de las operaciones de retiro y destino final de los residuos domésticos?		X	Se encuentran en oficina. Se presentó resumen.
2.5	Si los residuos domésticos se disponen en el predio ¿está indicado en el plano el lugar donde se entierran?		X	No aplica.
2.6	Si los residuos domésticos se disponen en el predio ¿se han entregado los registros de las operaciones de disposición y cubierta de los residuos?		X	No aplica.
Residuos especiales		SI	NO	COMENTARIOS
3	¿Están ubicados en el plano los puntos de generación de los diferentes tipos de residuos especiales?		X	
3.1	¿Está previsto clasificar y gestionar por separado los diferentes tipos de residuos especiales? Indicar tipos previstos. (Chatarra, hierro, madera, residuos de demolición, descartes de asfalto, baterías, material contaminado con hidrocarburos, filtros, aceites y lubricantes usados, etc.)	X		Aceites, filtros y envases para mantenimiento de equipos.
3.2	¿Hay puntos de acopio transitorio de los diferentes tipos de residuos especiales?	X		Luego se llevan a Salto con Taller Mecánico

20/32

MTOP DNV	INFORME TRIMESTRAL DE GESTIÓN AMBIENTAL	Fecha: 05/06/2017
		Pág. 2 de 6

LISTA DE CHEQUEO BÁSICA PARA INFORMES TRIMESTRALES – Junio 2017 – Agosto 2017  
OBRA: Licitación N° AB/34: "Ruta 7 – Ensanche y Refuerzo del Puente sobre Arroyo Sauce" por CUJÓ S.A.

				Móvil.
3.3	¿Están ubicados en el plano los puntos de acopio transitorio de cada uno de los diferentes tipos de residuos especiales?		x	
3.4	¿Se han entregado los registros de las operaciones de retiro y destino final de cada uno de los tipos de residuos especiales?		x	Se encuentran en oficina.
<b>Mantenimiento y lavado de maquinaria</b>		<b>SI</b>	<b>NO</b>	<b>COMENTARIOS</b>
4	¿Cómo se compone actualmente la flota de maquinaria vinculada a la obra?	x		Generador GE 147, Camioneta CT038 y Retro Combinada RE 27.
4.1	¿Se han entregado los registros de realización de mantenimiento preventivo de maquinaria?		x	Se encuentran en oficina. Se presentó resumen.
4.2	¿Se han entregado los registros de las operaciones de abastecimiento de combustible a la maquinaria?		x	Se encuentran en oficina. Se presentó resumen.
4.3	¿Se han entregado los registros de las operaciones de cambio de aceite a la maquinaria?		x	Se encuentran en oficina. Se presentó resumen.
4.4	¿Se han entregado los registros de las operaciones de lavado de la maquinaria?			No aplica
4.5	¿Hay algún sistema de retención de sólidos, grasas, etc. Previo al vertido del agua de lavado de maquinaria? Describir.			Taller Central
4.6	¿Se han entregado los registros de la operación y/o mantenimiento del sistema de tratamiento de las aguas de lavado de maquinaria?			No aplica
<b>Hormigones</b>		<b>SI</b>	<b>NO</b>	<b>COMENTARIOS</b>
5	¿Se requiere en la obra la colocación de hormigón?	x		
5.1	El hormigón ¿se adquiere a un proveedor comercial? Indicar firma comercial, domicilio y RUC del proveedor	x		<p>CONCREXUR S.A. Cno. Paso de la Española 5200 – MVD - UY RUT: 211093670018</p> <p>CEMENTOS ARTIGAS S.A. Cno. Oncativo 2982 - MVD - UY RUT: 210130610011</p> <p>Hormigón Azul Mixto S.A. Camino Tomás Aldabalde s/n, esquina Ruta 5 La Paz. RUT: 216787250014</p>

21/72

MTOP DNV	INFORME TRIMESTRAL DE GESTIÓN AMBIENTAL	Fecha: 05/06/2017
		Pág. 3 de 6

LISTA DE CHEQUEO BÁSICA PARA INFORMES TRIMESTRALES – Junio 2017 – Agosto 2017  
OBRA: Licitación N° AB/34: "Ruta 7 – Ensanche y Refuerzo del Puente sobre Arroyo Sauce" por CUJÓ S.A.

5.2	¿Se fabrica hormigón en obra?		x	
5.3	¿Está indicado en el plano el lugar donde se lavan las herramientas y equipos para preparación, transporte y colocación de hormigón?	x		Pileta de decantación.
5.4	¿Hay algún sistema de retención de sólidos, corrección de pH, etc. previo al vertido del agua de lavado de las herramientas y equipos para preparación, transporte y colocación de hormigón?. Describir.		x	2 Piletas en línea.
5.5	¿Se han entregado los registros de la operación y/o mantenimiento del sistema de tratamiento de las aguas de lavado de herramientas y equipos para preparación, transporte y colocación de hormigón?			No aplica.
5.6	¿Se han entregado los registros de control de pH de las aguas de lavado previo a su vertido?		x	
<b>Canteras</b>		<b>SI</b>	<b>NO</b>	<b>COMENTARIOS</b>
6	¿Se requiere tosca para la obra?	x		
6.1	¿Se explotan canteras de tosca en la obra?		X	
6.2	Si se requiere tosca pero no se explotan canteras, indicar quién es el proveedor comercial (firma comercial, domicilio y RUC)			Cañada Grande S.R.L Camino Vecinal 17 metros Empalme Olmos RUT: 110211970011
6.3	Las canteras de tosca, ¿están incluidas en el Inventario de Canteras de Obra Pública?			No aplica.
6.4	¿Se adjunta copia de la Comunicación ante DINAMA de las canteras de tosca vinculadas a la obra? ¿Se adjuntó antes?			No aplica.
6.5	¿Se adjunta copia de los Certificados de Clasificación de las canteras de tosca vinculadas a la obra? ¿Se adjuntó antes?			No aplica.
6.6	¿Se adjunta copia de la Resolución Ministerial de las AAP de las canteras de tosca vinculadas a la obra? ¿Se adjuntó antes?			No aplica
6.7	¿Se requiere arcilla para la obra?	x		
6.8	Si se requiere arcilla pero no se explotan canteras, indicar quién es el proveedor comercial (firma comercial, domicilio y RUC)			No aplica
6.9	¿Se explotan canteras de arcilla en la obra?	x		
6.10	Las canteras de arcilla, ¿están incluidas en el Inventario de Canteras de Obra Pública?	x		
6.11	¿Se adjunta copia de la Comunicación ante DINAMA de las canteras de arcilla vinculadas a la obra? ¿Se adjuntó antes?	X		Adjunto
6.12	¿Se adjunta copia de los Certificados de Clasificación de las canteras de arcilla vinculadas a la obra? ¿Se adjuntó antes?	X		Adjunto
6.13	¿Se adjunta copia de la Resolución Ministerial de las AAP de las canteras de arcilla vinculadas a la obra? ¿Se adjuntó antes?	X		Adjunto
6.14	¿Se requiere limo para la obra?		x	
6.15	¿Se explotan canteras de limo en la obra?			No aplica.
6.16	Si se requiere limo pero no se explotan canteras de limo, indicar quién es el proveedor comercial (firma comercial,			No aplica.

22/34

MTO DNU	INFORME TRIMESTRAL DE GESTIÓN AMBIENTAL	Fecha: 05/06/2017
		Pág. 4 de 6

LISTA DE CHEQUEO BÁSICA PARA INFORMES TRIMESTRALES – Junio 2017 – Agosto 2017  
OBRA: Licitación N° AB/34: "Ruta 7 – Ensanche y Refuerzo del Puente sobre Arroyo Sauce" por CUIÓ S.A.

	domicilio y RUC)			
6.17	Las canteras de limo, ¿están incluidas en el Inventario de Canteras de Obra Pública?			No aplica.
6.18	¿Se adjunta copia de la Comunicación ante DINAMA de las canteras de limo vinculadas a la obra? ¿Se adjuntó antes?			No aplica.
6.19	¿Se adjunta copia de los Certificados de Clasificación de las canteras de limo vinculadas a la obra? ¿Se adjuntó antes?			No aplica.
6.20	¿Se adjunta copia de la Resolución Ministerial de las AAP de las canteras de limo vinculadas a la obra? ¿Se adjuntó antes?			No aplica.
6.21	¿Se requiere arena para la obra?		x	
6.22	Las canteras de arena, ¿están incluidas en el Inventario de Canteras de Obra Pública?			No aplica.
6.22	Si se requiere arena pero no se explotan canteras de arena, indicar quién es el proveedor comercial (firma comercial, domicilio y RUC)			No aplica.
6.23	¿Se explotan canteras de arena en la obra?			No aplica.
6.24	¿Se adjunta copia de la Comunicación ante DINAMA de las canteras de arena vinculadas a la obra? ¿Se adjuntó antes?			No aplica.
6.25	¿Se adjunta copia de los Certificados de Clasificación de las canteras de arena vinculadas a la obra? ¿Se adjuntó antes?			No aplica.
6.26	¿Se adjunta copia de la Resolución Ministerial de las AAP de las canteras de arena vinculadas a la obra? ¿Se adjuntó antes?			No aplica.
6.27	¿Se requieren agregados pétreos para la realización de la obra?	x		
6.28	¿Se explotan canteras de piedra en la obra?		x	
6.29	Si se requieren áridos pero no se explotan canteras de piedra, indicar quién es el proveedor comercial (firma comercial, domicilio y RUC)			Se utiliza escombros de demolición de obra existente.
6.30	Las canteras de piedra, ¿están incluidas en el Inventario de Canteras de Obra Pública?			No aplica.
6.31	¿Se adjunta copia de la Comunicación ante DINAMA de las canteras de piedra vinculadas a la obra? ¿Se adjuntó antes?			No aplica.
6.32	¿Se adjunta copia de los Certificados de Clasificación de las canteras de piedra vinculadas a la obra? ¿Se adjuntó antes?			No aplica.
6.33	¿Se adjunta copia de la Resolución Ministerial de las AAP de las canteras de piedra vinculadas a la obra? ¿Se adjuntó antes?			No aplica.
	<b>Planta de trituración de áridos</b>	<b>SI</b>	<b>NO</b>	<b>COMENTARIOS</b>
7	¿Se requieren áridos para la obra?		x	
7.1	Para la ejecución de la obra ¿se operará una planta de trituración de áridos?			No aplica.
7.2	Si se requieren áridos pero no se explota una planta de trituración, indicar quién es el proveedor comercial (firma comercial, domicilio y RUC)			No aplica.
7.3	¿Se ha entregado un plano que muestre la ubicación de la planta de trituración de áridos, los caminos de acceso a emplear, los usos de los padrones adyacentes y la vivienda habitada más próxima?			No aplica.
7.4	¿Qué medidas se toman en la planta de trituración para reducir las emisiones de polvo?			No aplica.
7.5	¿Se han entregado los registros que documentan la			No aplica.

23/12

MTOP DNV	INFORME TRIMESTRAL DE GESTIÓN AMBIENTAL	Fecha: 05/06/2017
		Pág. 5 de 6

LISTA DE CHEQUEO BÁSICA PARA INFORMES TRIMESTRALES – Junio 2017 – Agosto 2017  
OBRA: Licitación N° AB/34: "Ruta 7 – Ensanche y Refuerzo del Puente sobre Arroyo Sauce" por CUJÓ S.A.

	implementación de las medidas tomadas para reducir las emisiones de polvo en la planta de trituración?	SI	NO	COMENTARIOS
<b>Planta asfáltica</b>				
8	Para la ejecución de la obra ¿se operará una planta asfáltica?		X	
8.1	¿Se ha entregado un plano que muestre la ubicación de la planta asfáltica, los caminos de acceso a emplear, los usos de los padrones adyacentes y la vivienda habitada más próxima?			No aplica.
8.2	¿Qué sistema tiene la planta asfáltica para reducir las emisiones de polvo?			No aplica.
8.3	¿Se han entregado los registros de operación y/o mantenimiento del sistema de control de emisiones a la atmósfera de la planta asfáltica?			No aplica.
8.4	¿Se han entregado los registros de las operaciones de descarga de asfalto?			No aplica.
8.5	¿Se han entregado los registros de las operaciones de limpieza de pequeños derrames y disposición de los residuos resultantes?			No aplica.
<b>Camiones y fleteros</b>				
9	¿Cuántos camiones se vinculan a la realización de la obra en el período que se informa?	SI	NO	COMENTARIOS
9.1	Indicar matrícula y relación con la empresa de cada uno de los camiones vinculados a la obra en el período que se informa.			Camión Mixer y Camión de transporte de tosca. Camiones CUJO: Mixer : JTP 1051 Camión. Volcadora: HTP 1567. Adjunto.
9.2	¿Se ha entregado copia de los certificados del SUCTA de todos los camiones vinculados a la obra para el período que se informa?		x	En camión y Oficina.
9.3	¿Hay algún vehículo que tenga observaciones en el capítulo 8 del certificado del SUCTA? Indicar matrícula y observaciones.		x	
9.4	¿Se cubre la caja de los camiones que transportan materiales(indicar cuáles)? ¿Con qué?		x	
<b>Monitoreo de variables ambientales</b>				
10	¿Hay tareas de muestreo de calidad de aguas previstas?	SI	NO	COMENTARIOS
10.1	¿Se han entregado los resultados de los análisis previstos para el período que se informa? Detallar fecha de toma de muestras, laboratorio actuante, puntos de toma de muestra y parámetros analizados.	x		Adjunto. Laboratorio Cristar Zerbi Muestras aguas arriba y debajo de arroyo Sauce – PH –Turbiedad –Sólidos Disueltos.
10.2	¿Hay tareas de medición de niveles de ruido previstas?		x	
10.3	¿Se han entregado los resultados de las mediciones previstas para el período que se informa? Detallar fecha de los estudios, técnico actuante, parámetros relevados, puntos de medición y			No aplica.

24/32

MTO DND	<b>INFORME TRIMESTRAL DE GESTIÓN AMBIENTAL</b>	Fecha: 05/06/2017
		Pág. 6 de 6

LISTA DE CHEQUEO BÁSICA PARA INFORMES TRIMESTRALES – Junio 2017 – Agosto 2017  
OBRA: Licitación N° AB/34: "Ruta 7 – Ensanche y Refuerzo del Puente sobre Arroyo Sauce" por CUJÓ S.A.

	resultados obtenidos.			
10.4	¿Hay otras tareas de muestreo de variables ambientales previstas?		x	
10.5	¿Se han entregado los resultados de las mediciones previstas para el período que se informa? Detallar fecha de los estudios, técnico actuante, parámetros relevados, puntos de medición y resultados obtenidos.			No aplica.
<b>Personal</b>		<b>SI</b>	<b>NO</b>	<b>COMENTARIOS</b>
10.6	¿Cuántas personas trabajan actualmente en la obra?			Promedio 20 personas.
10.7	¿Cuántas de las personas que trabajan actualmente en la obra han sido contratadas para esta obra en el área de influencia directa de la misma?			1 Persona.
<b>Relacionamiento con la comunidad</b>		<b>SI</b>	<b>NO</b>	<b>COMENTARIOS</b>
10.8	¿Se han emitido comunicados por desvíos de tránsito o seguridad vial motivados por el funcionamiento de la obra? Detallar.		x	Sólo cortes momentáneos.
10.9	¿Se han recibido quejas u observaciones por parte de los vecinos o las autoridades locales motivados por la existencia o el funcionamiento de la obra? Detallar.		x	
<b>Registros fotográficos</b>		<b>SI</b>	<b>NO</b>	<b>COMENTARIOS</b>
11	¿Se han entregado registros fotográficos de la evolución de los diferentes frentes de obra y zonas del campamento para el período que se informa?	x		

25 | 32



DIRECCIÓN  
GENERAL DE  
SECRETARÍA

3895

2017-10-3-0000719  
Sch

**MINISTERIO DE TRANSPORTE Y OBRAS PÚBLICAS**

Montevideo, **29 MAY 2017**

**VISTO:** estos antecedentes relacionados con el yacimiento de ASSTHO A-2-6 (arena arcillosa), ubicado en el padrón 50.531 (parte) de la 7ª Sección Judicial y Catastral del Departamento de Canelones.-----

**RESULTANDO: I)** Que la Dirección Nacional de Vialidad del Ministerio de Transporte y Obras Públicas, estima necesario la inclusión de dicho yacimiento en el Inventario de Canteras de Obras Públicas a que refiere el artículo 250 de la Ley N°16.320 de 1° de noviembre de 1992, dada la necesidad de contar con un volumen estimado de 40.000m<sup>3</sup> (cuarenta mil metros cúbicos) del referido material, para ser utilizados en las obras de: Ruta N°7 – Ensanche y Refuerzo del Puente sobre Arroyo Sauce, en el marco de la Licitación N° AB/34, a cargo de la empresa José Cujó S.A., contratada por la Corporación Vial del Uruguay S.A., para este Ministerio.-----

**II)** Que el Área Servicios Jurídicos (Departamento Asesoría Letrada) del Ministerio de Transporte y Obras Públicas, al tomar intervención, manifiesta que no existen observaciones jurídicas que formular a la solicitud de inclusión en el Inventario de Canteras de Obras Públicas del yacimiento de que se trata, la cual se ajusta a la preceptiva contenida en el artículo 250 de la Ley N°16.320 de 1° de noviembre de 1992.-----

**III)** Que asimismo, la peticionante deberá obtener y acreditar las autorizaciones ambientales pertinentes de parte del Ministerio de Vivienda, Ordenamiento Territorial y Medio Ambiente, conforme a lo establecido en el Decreto N°349/005

26/32

de 21 de setiembre de 2005.-----

**CONSIDERANDO:** que la cantera incluida en el referido Inventario no esta regida por las disposiciones del Código de Minería y rigen por consiguiente las normas de derecho común aplicables en la materia.-----

**ATENTO:** a lo dispuesto en el artículo 250 de la Ley N°16.320 de 1° de noviembre de 1992.-----

**EL PRESIDENTE DE LA REPÚBLICA**

**RESUELVE:**

**1°.-** Inclúyase en el Inventario de Canteras de Obras Públicas, a cargo de la Dirección Nacional de Vialidad del Ministerio de Transporte y Obras Públicas, el siguiente bien: yacimiento de ASSTHO A-2-6 (arena arcillosa), ubicado en el padrón N°50.531 (parte) de la 7ª Sección Judicial y Catastral del Departamento de Canelones propiedad de: Washington Javier Perera Lanata.-----

**2°.-** Autorízase la extracción del material, estimado en un volumen de 40.000m<sup>3</sup> (cuarenta mil metros cúbicos), correspondiente a un área de explotación de 2há0000m<sup>2</sup>, para su utilización en las obras de: Ruta N°7 – Ensanche y Refuerzo del Puente sobre Arroyo Sauce, en el marco de la Licitación N° AB/34, a cargo de la empresa José Cujó S.A., contratada por la Corporación Vial del Uruguay S.A., para este Ministerio.-----

**3°.-** Establécese que previamente a la extracción que se autoriza, la precitada empresa deberá presentar ante la Dirección Nacional de Vialidad del Ministerio de Transporte y Obras Públicas, la correspondiente autorización ambiental emitida por el Ministerio de Vivienda, Ordenamiento Territorial y Medio Ambiente, de conformidad con lo dispuesto en el Decreto N°349/005 de 21 de setiembre de 2005.-----

27/32





DIRECCIÓN  
GENERAL DE  
SECRETARÍA

4°.- Comuníquese, publíquese y vuelva a la Dirección Nacional de Vialidad del Ministerio de Transporte y Obras Públicas, para notificación del interesado y demás efectos.-----

**RAÚL SENDIC**  
Vicepresidente de la República  
en ejercicio de la Presidencia

DIRECCION NACIONAL DE MEDIO AMBIENTE  
DIVISION ADMINISTRACION



**CARATULA DE NOTIFICACIONES**

TITULAR DEL TRÁMITE	JOSÉ CUJÓ S.A.	
ASUNTO	AAP Y AAO	
NOTIFICAR A	Nº TEL/FAX/E-MAIL	
JOSÉ CUJÓ S.A.	4733 4360 / 099 607 190 empresa@cujo.com.uy	
DGS	acuerdos@mvtoma.gub.uy	
<b>REFERENCIA</b>		
	Notificación Resolución DINAMA Nº	
*	<b>Notificación Resolución Ministerial Nº 795/2017</b>	
	Otorgamiento de Vista (art.75 Decreto 500/991)	
	Notificación Certificado de Proyecto	
	Otro:	
Nº trámite	2017/14000/02522	

Nº páginas: 4      Fecha: 15/06/2017

**CONFIRMACIÓN DE ENVIO DE NOTIFICACIÓN:**

**OBSERVACIONES:**

**ELABORADO POR:** CAROLINA LEMA      **NOTIFICADO POR:** CAROLINA LEMA

TEL: 2917 07 10 int. 5607/3055      FAX: 4511  
FO-DA-29-07

29/32



**MVOTMA**

Ministerio de Vivienda  
Ordenamiento Territorial  
y Medio Ambiente

Expta. 2017/02522

*[Handwritten mark]*

MINISTERIO DE VIVIENDA, ORDENAMIENTO TERRITORIAL Y  
MEDIO AMBIENTE

R.M. 795/2017

Montevideo, 12 JUN 2017

VISTO: la comunicación realizada por JOSÉ CUJÓ S.A., respecto de su proyecto de explotación de cantera, en régimen de obra pública, ubicado en el padrón N° 50.531 (p), de la 7ª Sección Catastral del departamento de Canelones (Exp. 2017/14000/02522);

RESULTANDO: I) que dicha comunicación fue realizada con fecha 24 de febrero de 2017, proponiendo la clasificación del proyecto en la categoría "A", prevista en el literal "a" del artículo 5º del Reglamento de Evaluación de Impacto Ambiental y Autorizaciones Ambientales (aprobado por Decreto 349/005, de 21 de setiembre de 2005);

II) que según surge del Informe de la División Evaluación de Impacto Ambiental y del certificado de clasificación, ambos de 10 de marzo de 2017, el proyecto fue clasificado en la categoría "A", correspondiente a "actividades, construcciones u obras, cuya ejecución sólo presentaría impactos ambientales negativos no significativos, dentro de lo tolerado y previsto por las normas vigentes";

CONSIDERANDO: que dada la categoría en la que se clasificó el proyecto, corresponde otorgar la Autorización Ambiental Previa, así como la Autorización Ambiental de Operación según lo dispuesto por el artículo 23 y 24 del reglamento, aunque teniendo en cuenta los fundamentos de dicha clasificación, no resultará admisible prórroga ni ampliación de la autorización que se otorgará;

30/32

ATENCIÓN: a lo dispuesto por la Ley N° 16.466 de 19 de enero de 1994, por el Decreto N° 349/005 de 21 de setiembre de 2005;

LA MINISTRA DE VIVIENDA, ORDENAMIENTO  
TERRITORIAL Y MEDIO AMBIENTE

RESUELVE:

1º.- Concédase Autorización Ambiental Previa y Autorización Ambiental de Operación a JOSÉ CUJÓ S.A. (RUT N° 160175570019), respecto de su proyecto de explotación de cantera, en régimen de obra pública, ubicado en el padrón N° 50.531 (p), de la 7ª Sección Catastral del departamento de Canelones.-

2º.- La autorización referida en el ordinal anterior se concede sujeta al estricto cumplimiento de los compromisos emergentes de la tramitación de la presente resolución y de las siguientes condiciones:

- a) Toda modificación significativa al proyecto deberá ser comunicada a la Dirección Nacional de Medio Ambiente para su análisis y aprobación.
- b) La Interesada deberá comunicar a la Dirección Nacional de Medio Ambiente, con antelación suficiente, la fecha de comienzo y finalización de las obras.
- c) Se deberá presentar a la Dirección Nacional de Medio Ambiente, para su aprobación, dentro de 1 (un) mes de finalizada la actividad, un informe de cierre que verifique el cumplimiento de los planes de gestión ambiental de operación y de la fase de clausura.
- d) El titular del proyecto contará con un plazo de 2 (dos) años, a partir del día hábil siguiente al de la notificación de la presente, para iniciar las actividades. De no iniciarse las mismas dentro de dicho plazo, la presente autorización quedará sin efecto.

31/32



**MVOTMA**

Ministerio de Vivienda  
Ordenamiento Territorial  
y Medio Ambiente

e) Toda vez que se requiera realizar trasiego de combustibles, lubricantes y líquidos hidráulicos en el área de trabajo, se deberán colocar mantas absorbentes de hidrocarburos debajo del sitio cubriendo la superficie del suelo en el sitio de operación.-

3º.- La Autorización Ambiental de Operación se concede por el plazo de 10 (diez) meses, contado a partir del día hábil siguiente al inicio de las actividades y para un volumen de extracción total de hasta 40.000 m<sup>3</sup> (cuarenta mil, metros cúbicos) de material, con una superficie total afectada de 2 hectáreas. Prevéngase a la Interesada que la presente autorización no admite prórroga del plazo señalado, ni ampliación del proyecto presentado. Actividades posteriores o por un volumen mayor, requerirán nueva autorización.-

4º.- Esta resolución se dicta en cumplimiento de las normas en que se funda, por lo que es sin perjuicio de permisos o autorizaciones que correspondan a otros organismos públicos y de los derechos de terceros que pudieran corresponder.-

5º.- Pase a la Dirección Nacional de Medio Ambiente para proceder a la notificación de la Interesada. Cumplido, dese cuenta a la Dirección General de Secretaría, a los efectos de la remisión de copia de la presente a la Intendencia de Canelones y a la Dirección Nacional de Minería y Geología del Ministerio de Industria, Energía y Minería.-

  
Arq. Eneida de León  
Ministra de Vivienda,  
Ordenamiento Territorial  
y Medio Ambiente



MTOF		EXPEDIENTE N°
		2017-10-3-0003631
Oficina Actuante:	DNO - ADMINISTRACIÓN DOCUMENTAL 10/003/10021403	
Fecha:	19/09/2017 10:55:41	
Tipo:	Agregar Documentación	

Se adjunta informe trimestral de gestión ambiental. Escaneadas (32 hojas )

Siga la prosecución del trámite.-

Archivos Adjuntos		
#	Nombre	Convertido a PDF
1	2017-10-3-0003631-cujo.pdf	Sí
2	2017-10-3-0003631-cujo 1.pdf	Sí

Firmante:
FERNANDEZ FILIPPA, CARLOS

MTOP	EXPEDIENTE N° 2017-10-3-0003631
Oficina Actuante:	DNV - CONTRATACIÓN DE OBRAS NACIONALES 10/003/10023100
Fecha:	19/09/2017 11:19:18
Tipo:	Enviar

Habiendo tomado conocimiento siga a la Unidad Ambiental- Ing. Ricardo Bértola a sus efectos.

Firmante:
CARBALLO BETANCURT, ERNESTO



MTOP	EXPEDIENTE N°
	2017-10-3-0003631
Oficina Actuante:	DNV - INFORMACIÓN GEOGRÁFICA 10/003/10011021
Fecha:	21/09/2017 10:24:08
Tipo:	Enviar

Se ha recibido Informe Trimestral de Gestión Ambiental de la obra " LICITACIÓN N° AB/34 , RUTA 7 - ENSANCHE Y REFUERZO DEL PUENTE SOBRA ARROYO SAUCE del que se toma conocimiento y habiendo sido agregado a la carpeta de la obra se remite a los efectos de su envío a la UCAT con destino a la CVU

Firmante:
BERTOLA GIGLIO, RICARDO

MTOPI		EXPEDIENTE N°
		2017-10-3-0003631
Oficina Actuante:	DNI - PROGRAMACIÓN 10/003/10012000	
Fecha:	22/09/2017 17:52:12	
Tipo:	Enviar	

Pase a CVU.

Firmante:
CARLOMAGNO ESPONDABURU, MARIA