



**MINISTERIO
DE TRANSPORTE
Y OBRAS PÚBLICAS**

MESA DE ENTRADA	
16 NOV. 2017	
NUMERO DE REFERENCIA	
20-210/69/63/007/215	
FIRMA	

Expediente N° 2017-10-3-0003831

Tipo de Expediente: Varios

Tipo Titular: OFICINA
DNV - REGIONAL 3 10/003/10031Z03

Oficina Origen: Ministerio de Transporte y Obras Públicas / DNV - DIRECCIÓN NACIONAL DE VIALIDAD 10/003/10000000 / DNV - REGIONAL 3 10/003/10031Z03

Asunto: REGIONAL 3 - ELEVA INFORME TRIMESTRAL AMBIENTAL, CORRESPONDIENTES A LOS MESES DE JUNIO-AGOSTO/2017. OBRA BACHEOS EN RUTA 14, TRAMO PASO AVERÍAS-JOSÉ PEDRO VARELA (272K000 Y 298K900)

Fecha Inicio: 28/09/2017 15:26:08 Fecha Valor: 28/09/2017

Prioridad: Normal Acceso restringido: No

Elemento Físico: No Clasificación: Público



DIRECCIÓN
NACIONAL DE
VIALIDAD

Treinta y Tres, 28 de setiembre de 2017

Departamento Contratación de Obras Nacionales

Ing. Ernesto CARBALLO

Presente

**Obra: "C82 Bacheo en Ruta No.14, tramo: Paso Averías – José Pedro Varela
(272k000 y 298k900)**

Asunto: Informe Trimestral de Gestión Ambiental junio 2017 – agosto 2017

Se eleva para su tramitación, no habiendo objeciones por parte de la DDO.

Sin otro particular saluda atentamente

Ing. Gustavo TETTAMANTI
Director de Obra



Sr. Director de Obra
Dirección Nacional de Vialidad
Ing. Gustavo Tettamanti
Presente:

Ref.: Obra "Bacheo Ruta 14, tramo Paso Avería km 272
José Pedro Varela km 298,900; Departamento de Lavalleja."
- Trimestre junio - agosto 2017

Informe Trimestral de Gestión Ambiental

Por la presente elevamos a Ud. ITGA elaborado para la obra de referencia, correspondiente a los meses de junio, julio y agosto de 2017.

Sin otro particular, saluda a Ud. atentamente.

Ing. Francisco Soares de Lima
Técnico Residente



LICITACIÓN C 82

**PRIMER INFORME TRIMESTRAL DE GESTIÓN
AMBIENTAL**

1. Campamento

Se adjunta Plano del campamento.

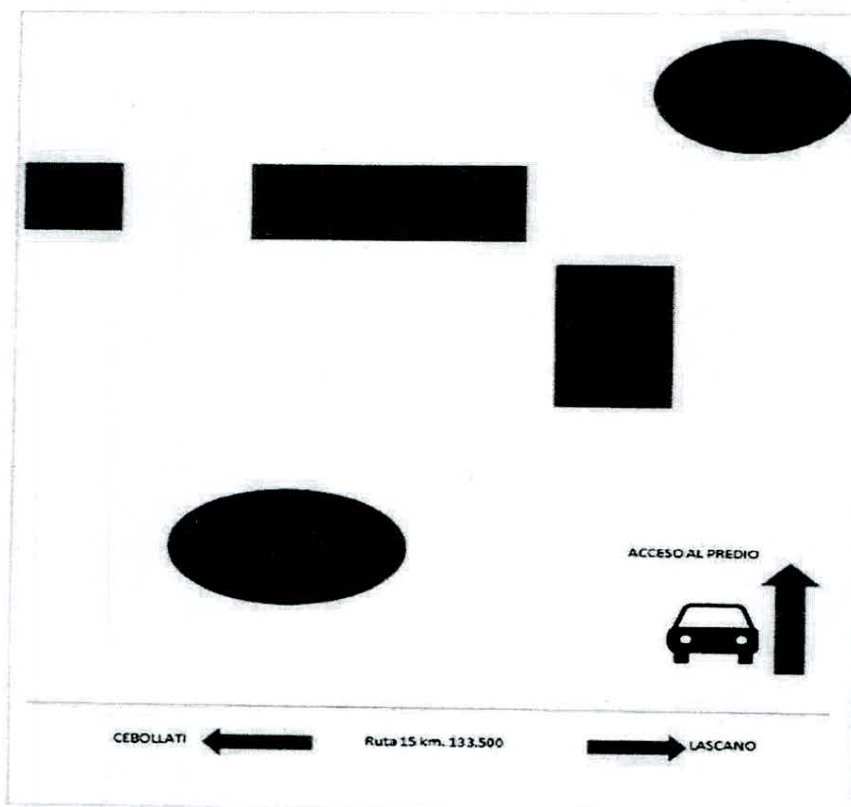

El campamento mencionado se ubica en ruta 15, próximo al Km. 133,500 en la localidad de Lascano, del departamento de Rocha, en predio propiedad de M.T.O.P.



LICITACIÓN C 82

En el referido trimestre, el campamento contó una batería de baños fijos, un baño año para el obrador y otro en el frente de obra.

Se han cambiado los depósitos de los baños químicos en forma quincenal.

El agua para consumo humano es de tipo comercial, distribuida en bidones. En el campamento se cuenta con dispensadores. En los frentes de obra el personal cuenta con recipientes adecuados.

El recinto para productos químicos está acondicionado y cuenta con las contenciones necesarias de acuerdo a la cantidad depositada y con ventilación suficiente. En el mismo se encuentran las fichas de datos de seguridad correspondientes.

2. Residuos sólidos domésticos

Los puntos de generación y recolección de residuos son de tipo transitorios, ubicándose junto al pañol los tachos para los distintos tipos de residuos en el obrador, con la identificación que correspondiente.

Una vez colmada la capacidad de los tachos de residuos, éstos se transportan al vertedero municipal en Lascano.

3. Residuos especiales

Se adjuntan registros y remitos de envíos de residuos especiales en el trimestre de referencia.

Estos residuos son los que surgen de los mantenimientos, se depositan transitoriamente en la obra, debidamente señalizados y se gestionan con envíos al depósito en Canelones desde donde se derivan a los depósitos de disposición con proveedores autorizados por Dinama.



LICITACIÓN C 82

4. Mantenimiento y lavado de maquinaria

No se realizan lavados de maquinaria. El mantenimiento mayor está tercerizado y se dispone de una zona con contención destinada para emergencias de mantenimiento o reparaciones menores.

Los lavados se coordinan con la estación de servicio de la zona.

Se adjuntan registros de los mantenimientos realizados por Meliter S.A. y por proveedores contratados.

5. Canteras y uso de materiales

La obra requiere el uso de piedra, MC1y RC2

El material utilizado es comprado a proveedor, CALCYCA quien cuenta con las habilitaciones, las cuales adjuntamos.

6. Personal

Al final del período de referencia, el personal que de una u otra forma participa directamente de la obra consiste en 15 funcionarios de la empresa, en general maquinistas y choferes.

Trabajos en la ruta

Los trabajos desarrollados consistieron en:

- Limpieza de cauce
- Reciclado de pavimento
- Ejecución de tratamiento bituminoso doble



LICITACIÓN C 82

7. Varios:

Se revisan las actividades de poda, teniendo en cuenta que han surgido observaciones de auditorías en otras obras, para extrapolar las mismas y evitar acciones negativas en el medio ambiente. Las mismas se realizan con motosierra y está previsto que se haga sellado en los cortes con asfalkote para preservar los mismos.

Está previsto que se realice capacitación sobre Planes de respuesta a emergencias: derrames y accidentes.

Ya se realizó plan de respuesta a emergencia de incendio. Se adjuntan registros correspondientes.

- Se detalla listado de proveedores autorizados por Dinama para gestión de residuos.

Listado de Proveedores:

MARGENES DEL RIO S.A. (percloroetileno, aceite)

AFRECOR S.A. (arena contaminada, aceite, filtros)

OBRACEL (baterías)

GENEU (neumáticos)

Se agregan:

Informe de registros de partes de mantenimientos realizados

Sucta de vehículos y equipos

Consumo de combustibles y lubricantes

Consumo de materiales

Nota de limpieza de baños

Informe mensual de residuos en obra

PLANILL. RESUMEN DE PARTES DIARIOS M. JUNIO 2017
OBRA C 82



RUTA	FECHA	TAREA	H. Calo	M. Fernández	M. Butin	G. Sosa	Donatti	Pesca	F. Olivera	Rodino	C. Velázquez
R 14	6-10/06/17	RECICLADO									
		Reciclado de Ruta 14	x	x			x				
		Cilindro Hamm				x					
		Camión de agua 12320			x						
		Camión de agua- tanque cisterna						x			
		Banderillero							x		
		Banderillero								x	
		Neumático compactador									x
		Moto									x
R 14	12-16/06/17										
		Reciclado Ruta 14	x	x							
		Cilindro Hamm									
		Camión de agua 12320		x							
		Banderillero									
		Banderillero									
		Neumático compactador									x

PLANILLA RESUMEN PARTE SEMANAL: JUNIO 2017
OBRA C82



RUTA	FECHA	TAREA	P. Estefan	G. Pérez	C. Cáceres	M. Esquivó	D. Correa	N. Bastos	N. Mercadal	F. Silvera	Olivera	Rodino
		Tratamiento/imprimación										
14 - REG 3	19-23/06/17	TRATAMIENTO Y BACHES										
14- REG 3	26-30/06/17	Gravilladora	x									
		Barredora		x								
		Gravilladora					x					
		Gravilladora						x				
		Regador de asfalto							x			
		Camión gravilla			x					x		
		Camión gravilla										
		Banderillero										
		Banderillero									x	

PLANILLA RESUMEN PARTE SEMANAL: JULIO 2017
OBRA C82



RUTA	FECHA	TAREA	P. Estefan	G. Pérez	C. Cáceres	M. Esquivó	D. Correa	N. Bastos	N. Mercadal	F. Silvera	Olivera	Rodino
14 - REG 3	3-7/07/17	TRATAMIENTO Y BACHES										
14 - REG 3	10-14/07/17		x									
		Cepataz										
		Gravilladora	x									
		Barredora										
		Gravilladora					x					
		Gravilladora						x				
		Regador de asfalto							x			
		Camión gravilla			x					x		
		Camión gravilla										
		Banderillero										
		Banderillero									x	
												x

PLANILLA RESUMEN DE PARTES DIARIOS: AGOSTO 2017
OBRA C 82



RUEDA	FECHA	TAREA	P. Estefan	D. Correa	N. Bastos	N. Mercadal	J. Ramos
14 - REG 3	1-4/08/17	MANTENIMIENTO Mantenimiento Camión combustible	X	X	X	X	
14 - REG 3	7-11/08/17	Mantenimiento Camión combustible	X	X	X	X	
14 - REG 3	14 -18/08/17	Mantenimiento Camión combustible	X	X	X	X	
14 - REG 3	21-24/08/17	Mantenimiento Camión combustible	X	X	X	X	



OBRA RUTA 14 - C82
EMULSIÓN IMPRIMANTE - STALORI

Jun-17

VIAJES DIARIOS	FECHA	INSUMO	VIAJES	(KG/L) TRANSPORT.	PROCEDENCIA	ORDEN DE COMPRA	CHOFER	EMPRESA	TRACTOR	CAZAMBA
R 14	7/6/2017	MC1	1	17530	ANCAP	A192167	Araujo	ERGONT	ATP 2577	ATA 1567
R 14	16/6/2017	MC1	1	20250	ANCAP	A192565	Pino	ERGONT	OTP 2645	
TOTAL ACUMULADO JUNIO 37780										



OBRA RUTA 14 - C82
RC2

Jun-17

VIAJES DIARIOS	FECHA	INSUMO	VIAJES	(KG) TRANSP. REG 2	(KG) TRANSP. REG 3	PROCEDENCIA	CHOFER	EMPRESA	MATRÍCULA	REMITO
Regional 3	6/6/2017	RC2	1		4.630	ANCAP	Diaz		ARD 17	26277
Regional 3	13/6/2017	RC2	1		4.000	ANCAP		ERGONT		25081
Regional 3	15/6/2017	RC2	1		5.000	ANCAP		ERGONT		
Regional 3	16/6/2017	RC2	1	15.708	7.392	ANCAP				
Regional 3	26/6/2017	RC2	1		20.500	ANCAP	Marotto	ERGONT	B 12972	13148
Regional 3	29/6/2017	RC2	1		17.970	ANCAP	Marotto	ERGONT	B 12972	13150
				TOTAL	15.708					59.495

OBRA RUTA 14 - C82
RC2



Jul-17

VIAJES DIARIOS	FECHA	INSUMO	VIAJES	(KG) TRANSP. REG 3	PROCEDENCIA	DESTINO	CHOFER	EMPRESA	MATRÍCULA	REMITO
Regional 3	10/7/2017	RC2	1	19940	Montevideo	Ruta 14	Pino	ERGONT	OTP 2645	13953



OBRA RUTA 14 - C82
ARENA - ALIPIO BERNARDO

Jun-17

FECHA	VIAJES	(M3) TRANSPORT.	PROCEDENCIA	CHOFER	EMPRESA	TRACTOR	REMITO	
6/6/2017	1	20	DON BERNARDO	Pesca	Meliter	LHA 6876	51	
9/6/2017	1	10	DON BERNARDO	C. Cáceres	Meliter	SCH 7641	56	
9/6/2017	1	10	DON BERNARDO	Esquivo	Meliter	OAC 4721	57	
9/6/2017	1	10	DON BERNARDO	C. Cáceres	Meliter	SCH 7641	58	
10/6/2017	1	10	DON BERNARDO	Esquivo	Meliter	OAC 4721	59	
10/6/2017	1	10	DON BERNARDO	C. Cáceres	Meliter	SCH 7641	60	
13/6/2017	1	20	DON BERNARDO	Esquivo	Meliter	OAC 4721	61	
13/6/2017	1	20	DON BERNARDO	Pesca	Meliter	LHA 6876	64	
13/6/2017	1	20	DON BERNARDO	Pesca	Meliter	LHA 6876	62	
14/6/2017	1	20	DON BERNARDO	Pesca	Meliter	LHA 6876	63	
14/6/2017	1	20	DON BERNARDO	Pesca	Meliter	LHA 6876	66	
21/6/2017	1	10	DON BERNARDO	J. de los Santos	Meliter	LHA 6876	65	
TOTAL JUNIO							190	67

OBRA RUTA 14 - C82
ARENA - ALIPIO BERNARDO



Jul-17

FECHA	VIAJES	(M3) TRANSPORT.	PROCEDENCIA	CHOFER	EMPRESA	TRACTOR	REMITO
6/7/2017	1	10	DON BERNARDO	J de los Santos	MELITER S.A	SCH 7296	69
6/7/2017	1	10	DON BERNARDO	Pesca	MELITER S.A	OAC 4721	68
TOTAL		20					

PLANILLA CONTROL DE COMBUSTIBLE
MES: JUNIO 2017



FECHA	EQUIPO	CODIGO	GAS OIL	NAFTA	O.C		SUMINISTRO DE :	HORAS EQ.	KM. EQ.	OBSERVACIONES
					n° O.C	LITROS				
16/6/2017						277				Stock 277 litros
15/6/2017					33.821	1.500	MARIMAR			1777 litros
					33.825	1.000	ANCAP LASCANO			Total 2777 litros
	Cilindro HAMM	12352	146					1.402		
	Cilindro DYNAPAC	12350	27					3.428		
	Camión SCH 5441	15316	147						3.209	
	Camión OAC 4721	15408	44						55.041	
	Retro CAT 320 L	12130	326					8.778		
	Cilindro CS 433 E	12325	127					3.709		
	MASSEY 4291	12730	46					733		
	Tolva Portland	16210	23					733		
	Moto VHP 145	12220	212					4.267		
	Neumático Muller	12307	77					279		
	Camión LHA 6876	15530	309						184.149	
	Cilindro HAMM	12352	149					1.406		
	Recicladora	12550	500					1.358		
	SCH 7296	15443	148						5.348	
	Tanque asfalto	Vialidad	241							
	Generador	Vialidad		20						Tota 2522 L/ en tarrina 255 L
					33.829	1.500	MARIMAR			Total 1755 L
					33.830	1.000	ANCAP LASCANO			Total Inicial 2755 L
	Barredora	16356	28					803		
	Generador camión asfalto	15316		20						
	Bomba asfalto		20							
	Retro JCB	12144	50					3.664		
	Cilindro HAMM	12352	214					1.421		
	Neumático Muller	12307	63					289		
	Recicladora W	12550	500					1.371		

	HAMM	12352	115					1.473	Total 3994 L/ en tarrina 86 L
16/6/2017									
19/6/2017									
19/6/2017	Barredora	16356	23					833	Total inicio 4086
	HAMM	12352	238					1.477	
	Moto 120 VHP 145	12220	210					4.358	
	Neumático	12307	50					323	
	Recicladora	12550	200					1.429	
	Fotón OAC 4721	15408	103						
	Moto 135 H	12212	170					104.837	56.064
	Cilindro 4333E	12325	107					3.720	
	HAMM	12352	200					1.487	
	Neumático	12307	28					328	
	Fotón agua	15320	102						
	Recicladora	12550	197						39.287
	Retro 320	12130	400					1.437	
	Camión asfalto	15316			20			8.864	
	Camión asfalto	15316	171						3.464
	Camión Fotón chico	14085	20						87.145
	Camión SCG 5951	14094	56						26.348
	Massey 290	12702	55					9.287	
	Camión MAG 2264	14085	43						87.574
	Camión SCH 7641	15444	151						N/F
	Camión SCH 7296	15443	154						
	Camión LAB 2641	15402	183						6.075
	CAT 320 DL	12130	266						135.590
	Retro KOMAT'SU		120					8.833	
	Camión SCG 5951	14094	92					368	
	Camión OAC 7802	15320	68						27.143
	Barredora	16356	24						39.451
								838	



REPÚBLICA ORIENTAL DEL URUGUAY
MINISTERIO DE INDUSTRIA, ENERGÍA Y MINERÍA

111/03

MINISTERIO DE INDUSTRIA, ENERGÍA Y MINERÍA

Montevideo, 13 de Julio de 2013

YEFID: la solicitud formulada por la empresa CALYCA LTDA. dependiente de la SA
auditor la acción a favor de 24 HORAS SOCIEDAD ANÓNIMA de tipo "MINERO"
"CONCESION PARA EXPLOTAR" respecto de un yacimiento de carbón en la
Sección Judicial del Departamento de Lavalleja.
RESULTANDO: 1) que el referido título fue otorgado a CALYCA LTDA. por el plazo
de 30 años, por resolución de 23 de marzo de 1994, del entonces Jefe de Sala de
posición de la mina el 23 de junio de 1994.

2) que la demandante propone a 24 HORAS SOCIEDAD ANÓNIMA
ha cumplido garantía, acreditado capacidad financiera, técnica y personal, la
operaciones de la explotación, abriendo al que se invierte, y garantiza a
técnicos responsables.

CONSIDERANDO que si hubiere cumplido lo dispuesto en el artículo 11 del
Código de Minería, corresponde autorizar la nueva explotación.

ATENCIÓN: a lo informado por la Dirección Nacional de Minería y Energía,
decretado por la Abogacía Judicial del Ministerio de Industria, Energía y Minería.

EL PRESIDENTE DE LA REPÚBLICA

RAMÍREZ

- 1º.- Autorizar a la empresa CALYCA S.A. a favor de 24 HORAS SOCIEDAD ANÓNIMA el uso referido "CONCESION PARA EXPLOTAR" otorgado por el Jefe de Sala de Posición de 23 de marzo de 1994, respecto de un yacimiento de carbón en la Sección Judicial de Lavalleja, de la zona de explotación de la mina el 23 de junio de 1994, por el plazo de 30 años, por resolución de 23 de marzo de 1994, del entonces Jefe de Sala de posición de la mina el 23 de junio de 1994.
- 2º.- Notificarlo a la demandada.
- 3º.- Inscribirlo en el Registro de Minería.

11/25/2014



081-14

Ministerio de Minería y Geología
Calle República Oriental del Uruguay 1000
Montevideo, Uruguay

Montevideo, 14 MAR 2014

El presente es el contrato de arrendamiento presentado a fojas 928 y 929 de estos obrados.

RESULTANDO que los señores arrendatarios han cumplido con lo establecido en esta Dirección Nacional.

ATENDIENDO a lo dispuesto en el artículo 15 del Código de Minería.

EL DIRECTOR NACIONAL DE MINERÍA Y GEOLOGÍA

RESUELVE:

1.- Convalidar el Contrato de Arrendamiento suscrito por 24 HORAS S.A. con **CARGAREOS S.A.** que luce de fojas 928 a fojas 930 de estos obrados.

2.- El presente contrato de arrendamiento se formaliza para su nominación en el Registro de Contratos de Arrendamiento.

11/25/2014



Lascano, 4 de agosto de 2017.

MELITER S.A.

Por la presente, el Municipio de Lascano deja constancia que se prestó el servicio de barométrica e higiene en los baños químicos que se encuentran en funcionamiento en la Empresa MELITER S.A, cada 15 días, durante los meses de mayo, junio y julio del corriente año.

Sin otro motivo.

Saluda atte.

Ricardo Rodríguez Dutra
Alcalde Municipio Lascano

Municipio de Lascano

LEONARDO ALMEIDA RODRIGUEZ

AC Químicos

Alquiler de Baños Químicos

José Belloni 5851 -Montevideo

Tel: 2294 11 28

Cel: 099 590 782

bquimicos@hotmail.com

www.alquilerquimicos.com

R.U.T. COMPRADOR	CONSUMO FINAL

RUT 02 022157 0017

REMITO

Serie A

Nº 60243

REMITO DE MANTENIMIENTO

DÍA	MES	AÑO
9	8	17

CLIENTE: MELITER S.A

DIRECCIÓN: LA ESCANA

REFERENCIA: _____

Nº DE BAÑOS

455	224	260						
-----	-----	-----	--	--	--	--	--	--

PROPIEDAD

CLIENTE AC QUIMICOS

PAPEL HIGIÉNICO: ROLLOS BAROMÉTRICA

PAPEL TOALLA: ROLLOS LIMPIEZA

NEUTRALIZANTE DE OLOR: LITROS

HORARIO: LLEGADA SALIDA

OBSERVACIONES: Entrega de tres baños químicos.

NUMERO DE FUNCIONARIO

--	--	--

VEHÍCULO:

--



FIRMA: L. U. A.

ACLARACIÓN: Plan de los baños de una

C.I.: 2.524.042-7

VENCE
10/01/2019

I.V.A. al día
Infopel Ltda - RUT 21 428190 0011
Constancia 83170035808 - 01/2017
REMITO serie A 58.001- 64.000 x 3 vias - Imprenta Autorizada

LEONARDO ALMEIDA RODRIGUEZ

AC Químicos

Alquiler de Baños Químicos

José Belloni 5851 -Montevideo
Tel: 2294 11 28
Cel: 099 590 782
bquimicos@hotmail.com
www.alquilerquimicos.com

R.U.T. COMPRADOR	CONSUNDO FINAL

RUT 02 022157 0017

REMITO
Serie A
N° 60244

REMITO DE MANTENIMIENTO

DÍA	MES	AÑO
17	8	17

CLIENTE: MELITER S.A

DIRECCIÓN: Lascano

REFERENCIA: _____

N° DE BAÑOS:

224	955	200							
-----	-----	-----	--	--	--	--	--	--	--

PROPIEDAD: CLIENTE AC QUIMICOS

PAPEL HIGIÉNICO: ROLLOS BAROMÉTRICA

PAPEL TOALLA: ROLLOS LIMPIEZA

NEUTRALIZANTE DE OLOR: LITROS

HORARIO: LLEGADA SALIDA

OBSERVACIONES: Limpieza de tres baños
Químicos

NUMERO DE FUNCIONARIO:

VEHICULO:



FIRMA:	<i>[Signature]</i>
ACLARACIÓN:	<u>Socia Tachera</u>
C.I.:	<u>44830885</u>

VENCE
10/01/2019

I.V.A. al día
Intopel Ltda - RUT 21 428190 0011
Constancia 83170035908 - 01/2017
REMITO serie A 59.001- 64.000 x 3 vias - Imprenta Autorizada



REGISTRO

Informe mensual de residuos en obra

Código: RG-C02-13

Versión: 01

Fec:

Fecha de elaboración del informe:

Elaborado por: OLBERTO

Periodo evaluado: JUNIO

ACEITES

1.	Aceite usado generado en el mes:	<u>21</u>	Lts	
2.	Aceite nuevo recibido:	<u>20</u>	Lts	Remitos: <u>2703</u>
		<u>15</u>		<u>2704</u>
3.	Aceite usado enviado a depósito:	<u>0</u>	Lts	Remitos:

BATERIAS

1.	Baterías usadas generadas en el mes:	_____	unidades	
2.	Baterías nuevas recibidas:	_____	unidades	Remitos:
3.	Baterías usadas enviadas a depósito:	_____	unidades	Remitos:

NEUMÁTICOS

1.	Neumáticos usados generados en el mes:	_____	unidades	
2.	Neumáticos nuevos recibidos:	_____	unidades	Remitos:
3.	Neumáticos usados enviados a depósito:	_____	unidades	Remitos:

Observaciones/ Comentarios:



REGISTRO

Informe mensual de residuos en obra

Código: RG-C02-13

Versión: 01

Pág

Fecha de elaboración del informe:

Elaborado por: ORZUELO

Período evaluado: JULIO

ACEITES			
1.	Aceite usado generado en el mes:	<u>44</u> Lts	
2.	Aceite nuevo recibido:	<u>40</u> Lts	Remitos: <u>2508</u>
		<u>20</u>	<u>2644</u>
3.	Aceite usado enviado a depósito:	<u>60</u> Lts	Remitos: <u>2508</u>
		<u>30</u>	<u>2508</u>

BATERIAS			
1.	Baterías usadas generadas en el mes:	_____ unidades	
2.	Baterías nuevas recibidas:	_____ unidades	Remitos:
3.	Baterías usadas enviadas a depósito:	_____ unidades	Remitos:

NEUMÁTICOS			
1.	Neumáticos usados generados en el mes:	_____ unidades	
2.	Neumáticos nuevos recibidos:	<u>2</u> unidades	Remitos:
	<u>10/07/2017</u>		
3.	Neumáticos usados enviados a depósito:	<u>2</u> unidades	Remitos: <u>25094</u>

Observaciones, Comentarios:



REGISTRO

Informe mensual de residuos en obra

Código: RG-C02-13

Versión: 01

Fec

Fecha de elaborado el informe:

Elaborado por: ORLETO

Período evaluado: Abril

ACEITES

- 1. Aceite usado generado en el mes: 26 Lts
- 2. Aceite nuevo recibido _____ Lts Remitos:
- 3. Aceite usado enviado a depósito: 40 Lts Remitos: 25 098
25251

BATERIAS

- 1. Baterías usadas generadas en el mes: _____ unidades
- 2. Baterías nuevas recibidas: _____ unidades Remitos:
- 3. Baterías usadas enviadas a depósito: _____ unidades Remitos:

NEUMÁTICOS

- 1. Neumáticos usados generados en el mes: _____ unidades
- 2. Neumáticos nuevos recibidos: _____ unidades Remitos:
- 3. Neumáticos usados enviados a depósito: _____ unidades Remitos:

Observaciones/ Comentarios:



25252
NOTA DE ENTREGA





Tel. (598) 2601 0960 / Fax: 2600 5880 C.P. 1500 proveedores@meliter.com.uy
Av. Italia 5795 www.meliter.com.uy

Cliente / Operario: FORTEA / LAJUNO
Dirección: MEDIO

DA: 23 MES: 07 AÑO: 12

Cantidad	Viajes	Detalle	Origen	Destino
20	41	ACEITE USADO	Wassera	Medio

Firma Chofar: 
Firma Receptor: 
Firma Cabata: 

MELITER S.A. - 25/70 - Av. Italia 5795 - CP 1500 - Uruguay
Via 1 Original Cliente - Blanco Via 2 Copia Archivo - Rojo



27072

NOTA DE ENTREGA



Tel. (598) 2601 0980 / Fax: 2600 5880
Av. Italia 6795

C.P. 11500

proveedores@meliter.com.uy
www.meliter.com.uy

Cliente / Operario: O. P. Sosa
Dirección: Dpto. 100

DIA	MES	AÑO
3	8	17

Cantidad	Viajes	Detalle	Origen	Destino
40		Hts Avenida H. S. Zambalco (15539)	MTD	IAS
20		Hts Avenida H. S. Zambalco (S. P. O. E. N. I.)	M. D.	L. S. S.
1		Rua Dr. Oscar Frassinetti (12212)	"	"

Firma Chofer

Firma Receptor

Firma Capataz

25098

NOTA DE ENTREGA



Tel. (598) 2601 0880 / Fax: 2600 5880
Av. Italia 6795

C.P. 1500

proveedores@meltter.com.uy
www.meltter.com.uy

Cliente / Operario: REUTER
Dirección: LACRANO - MDEO

DIAS: 09 MES: 08 AÑO: 17

Cantidad	Viajes	Detalle	Origen	Destino
			Lacranos	Blau
20 LH		ACEITE MOTOR		
10 LH		ACEITE MUEVOS CLAVES		

[Signature]
Firma Chofer

Firma Receptor

[Signature]
Firma Capataz

MELTERRA S.R.L. - 26.0746 27.000 + 2 - 022016 811703

Via 1 Original Cliente - Blanca / Via 2 Copia Archivo - Rosada



GIRAS | TARIFAS | FLOTAS | CONSULTAS | AVALES | DATOS ÚTILES | CONTROLES

Consulta vehículo			
Titular	MELTER S.A.		RUC 214671920017
Vehículo	OAC7802 FLORIDA DNT 184833	Carga CAMION FOTON B31133VJPGG-1 Año: 2014	
Medidas Estructurales	Alto	3m	Chasis
	Ancho	2.6m	Número
	Largo	7.7m	Año
	Cola	1.4m	2014
Cantidad Ejes	2	Peso total	7.81t
NO tiene suspensión neumática integral			
Eje	Neumáticos		Peso
1	2 x 10.00R20		3.83
2	4 x 10.00R20		3.98
Distancia entre ejes			
Entre ejes 1 y 2		4.8	
Emisión Gas	2 uBach	Nivel de Ruido	088 dba
Datos de carga			
Tipo de carga	COMUN	Tipo de caja carga	CISTERNA
Distancia Pto enganche	CABINA DORMITORIO		
Datos de última inspección			
Fecha de inspección	Jun 12 2017 Planta Fija [línea 5] Reinspección		Resultado OBSERVADO
	CAT: 564781 03:24PM Oblea: 245480	Próximo vencimiento	Jun 9 2018



GIRAS	TASIFAS	FLOTAS	CONSULTAS	AVALES	DATOS ÚTILES	CONTROLES
-------	---------	--------	-----------	--------	--------------	-----------

Consulta vehículo

Titular	MELITER S.A.		RUC 214671920017	
Vehículo	LH46876 COLONIA DNT 171330	Carga TRACTOR POTOY BJ42S3SMF38-S4 Año: 2011		
Medidas Estructurales	Alto	3.6m	Chasis	
	Ancho	2.6m	Número	LY856PEB65LD30035
	Largo	7m	Año	2011
	Cola	0.85m		
Cantidad Ejes	3	Peso total	11.24t	NO tiene suspensión neumática integral
Eje	Neumáticos		Peso	
1	2 x 295/80R22.5		4.93	
2	4 x 295/80R22.5		3.18	
3	4 x 295/80R22.5		3.13	
Distancia entre ejes				
Entre ejes 1 y 2		3.4		
Entre ejes 2 y 3		1.4		
Emisión Gas	2 uBach	Nivel de Ruido	088 dba	
Datos de carga				
Tipo de carga	COMUN	Tipo de caja carga	QUINTA RUEDA	
Distancia Pto enganche	5.2m	CABINA DORMITORIO		
Datos de última inspección				
Fecha de Inspección	Ene 12 2017 Planta Fija [línea 3] Reinspección		Resultado	OBSERVADO
	CAT: 547300 04:56PM Obles: 238197	Próximo vencimiento	Ene 12 2018	



GIRAS	TARIFAS	FLOTAS	CONSULTAS	AVALES	DATOS ÚTILES	CONTROLES
-------	---------	--------	-----------	--------	--------------	-----------

Consulta vehículo

Titular	MÉLTER S.A.	RLIC 214671S20017		
Vehículo	SCH7641 MONTEVIDEO DNT 189908	Carga CAMION FOTON B31133V/PGG-1 Año: 2015		
Medidas Estructurales	Alto	3.5m	Chasis	
	Ancho	2.6m	Número	
	Largo	9m	Año	
	Cola	1.5m	2015	
Cantidad Ejes	3	Peso total	10.16t	NO tiene suspensión neumática integral
Eje	Neumáticos	Peso		
1	2 x 295/80R22.5	4.25		
2	4 x 295/80R22.5	2.92		
3	4 x 295/80R22.5	2.99		
Distancia entre ejes				
Entre ejes 1 y 2		4.7		
Entre ejes 2 y 3		1.35		
Emisión Gas	0 uSach	Nivel de Ruido	88.4 dba	
Datos de carga				
Tipo de carga	COMUN	Tipo de caja carga	VOLCADORA	
Distancia Pto enganche	CABINA DORMITORIO			
Datos de última inspección				
Fecha de inspección	Mar 21 2017 Planta Fija [línea 2] Inspección completa		Resultado	OBSERVADO
	CAT: 555070 09:27AM Oblec: 241358	Próximo vencimiento	Mar 21 2018	



[GIRAS](#) | [TARIFAS](#) | [FLOTAS](#) | [CONSULTAS](#) | [AVALES](#) | [DATOS ÚTILES](#) | [CONTROLES](#)

Consulta vehículo

Titular	MELITER S.A.	RUC 214671920017
Vehículo	OAC4721 FLORIDA DNT 182792	Carga CAMION FOTON B1133V/PGG1 Año: 2014
Medidas Estructurales	Alto	3.6m
	Ancho	2.6m
	Largo	9m
	Cola	1.65m
Cantidad Ejes	3	Peso total 11.37t
Eje	Neumáticos	Peso
1	2 x 275/B0R22.5	4.22
2	4 x 275/B0R22.5	4.35
3	4 x 275/B0R22.5	2.8
Distancia entre ejes		
Entre ejes 1 y 2	4.7	
Entre ejes 2 y 3	1.4	
Emisión Gas	1 uBoch	Nivel de Ruido 089 dba
Datos de carga		
Tipo de carga	COMUN	Tipo de caja carga VOLCADORA
Distancia Pto enganche	CABINA DORMITORIO	

Datos de última inspección

Fecha de inspección	Set 13 2016 Planta Fija [Línea 5] Reinspección		Resultado OBSERVADO	
	CAT: 583004 01:52PM Oblea: 232079	Próximo vencimiento Set 7 2017		

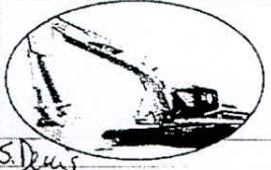
H. Petersen 		Administración de Contratos CSA Centro de Soporte al Producto		
Fecha:	28/04/17	Técnico:	S. Deus	
Contrato:	SA00000145	Modelo:	135H	
Tipo de PM	PM1	Serie:	8WN00942	
Cliente:	MELITER SOCIEDAD ANONIMA	Horometro:	10374 hrs	
Administrador CSA	Juan Muñoz	W.O.:	SC002483	

Repuestos y Actividades:

N1	SMCSJobDesc	SMCSCompDesc	Qty	Part Number	PartDesc
PM1	LUBRICAR	MAQUINA	1	CO4526006	CARTRIDGE-GREASE
PM1	REEMPLAZAR	FILTRO PRIM. COMBUSTIBLE	1	1174089	ELEMENT
PM1	REEMPLAZAR	FILTRO PRIM. COMBUSTIBLE	1	1288614	SEAL KIT-BOWL
PM1	REEMPLAZAR	FILT.SECUNDARIO COMBUST.	1	1R0753	FILTER
PM1	REEMPLAZAR	FILT.SECUNDARIO COMBUST.	1	1R0751	FILTER-FUEL 2MIC
PM1	REEMPLAZAR	ACEITE Y FILTRO MOTOR	1	1R1807	FILTER AS-ENGINE OIL
PM1	REEMPLAZAR	ACEITE Y FILTRO MOTOR	1	CO3E9848	15W40 - 20 LTS
PM1	INSPECCIONAR	TAPONES/FILTROS MAGNETICO			
PM1	LUBRICAR	LIFT CYLINDER TRUNNION			
PM1	PROBAR	FRENO ESTACIONAMIENTO			
PM1	PROBAR	FRENO DE SERVICIO			
PM1	REVISAR NIVEL ACEITE	EJE(WHEEL SPINDLE)			
PM1	LUBRICAR	CENTERSHIFT CYLINDER			
PM1	REVISAR NIVEL ACEITE	TRANSMISION			
PM1	REVISAR NIVEL ACEITE	TANDEM/SINGLE DRIVE CHAIN			
PM1	REVISAR NIVEL ACEITE	BATERIA			
PM1	INSPECCIONAR	CORREA(S)			
1	TOMA-ANALISIS MUESTRA	ACEITE MOTOR	1	4C4600 1698373	Analisis de Aceite
PM1	CLEAN & INSPECT	MALLA			
PM1	INSPECCIONAR	COMB.BBA.TRANSFEREN			
PM1	CEBAR	INDICADOR FILTRO DE AIRE			
		SISTEMA DE COMBUSTIBLE			

INSPECCION VISUAL DE MAQUINA

NIVEL DE COMBUSTIBLE: 4/4 3/4 1/2 1/4 BAJO

H. Petersen **CAT**

VISUAL		EN OPERACIÓN		VISUAL		EN OPERACIÓN	
MOTOR	<input checked="" type="checkbox"/> DAÑOS EXTERNOS	<input checked="" type="checkbox"/> COLOR DEL HUMO	<input type="checkbox"/> DAÑOS EXTERNOS	<input type="checkbox"/> RUIDOS ANORMALES	<input type="checkbox"/> PUNTOS DE ENGRASE	<input type="checkbox"/> RUIDOS ANORMALES	<input type="checkbox"/> RODILLOS TRANCADOS O DAÑADOS
	<input checked="" type="checkbox"/> LIMPIAR MOTOR	<input checked="" type="checkbox"/> RUIDOS ANORMALES			<input type="checkbox"/> FUGAS DE ACEITE		
	<input checked="" type="checkbox"/> LIMPIAR RADIADOR	<input checked="" type="checkbox"/> VIBRACIONES			<input type="checkbox"/> TORNILLERIA SUELTA O FALTANTE		
	<input checked="" type="checkbox"/> PUNTOS DE ENGRASE	<input checked="" type="checkbox"/> TEMPERATURA			<input type="checkbox"/> TENSION DE CABLENAS		
	<input checked="" type="checkbox"/> FUGAS DE ACEITE				<input type="checkbox"/> ZAPATAS		
<input checked="" type="checkbox"/> FUGAS DE REFRIGERANTE		<input type="checkbox"/> RUEDA MOTRIZ					
<input checked="" type="checkbox"/> FUGAS DE COMBUSTIBLE		<input type="checkbox"/> RUEDA GUIA					
<input checked="" type="checkbox"/> ROCE DE MANGUERAS		<input type="checkbox"/> FISURAS EN BASTIDOR					
<input checked="" type="checkbox"/> ROCE DE CABLES							
<input checked="" type="checkbox"/> CONEXIONES / CABLES SUELTOS							
<input checked="" type="checkbox"/> TORNILLERIA SUELTA O FALTANTE							
<input checked="" type="checkbox"/> NIVEL DE ACEITE							
<input checked="" type="checkbox"/> SOPORTES DE MOTOR							
TRANSMISIÓN / CONVERTIDOR	<input checked="" type="checkbox"/> DAÑOS EXTERNOS	<input type="checkbox"/> RUIDOS ANORMALES	CHASIS	<input checked="" type="checkbox"/> DAÑOS EXTERNOS	<input checked="" type="checkbox"/> PUNTOS DE ENGRASE	<input checked="" type="checkbox"/> ROCE DE MANGUERAS / CAÑOS	<input checked="" type="checkbox"/> TORNILLERIA SUELTA O FALTANTE
	<input checked="" type="checkbox"/> LIMPIAR TRANSMISION	<input checked="" type="checkbox"/> VIBRACIONES			<input checked="" type="checkbox"/> FISURAS		
	<input type="checkbox"/> FUGAS DE ACEITE	<input checked="" type="checkbox"/> TEMPERATURA			<input checked="" type="checkbox"/> PUERTA / TRABAS / CERRADURAS DE COMPARTIMENTOS		
	<input type="checkbox"/> ROCE DE MANGUERAS	<input checked="" type="checkbox"/> ALARMA DE RETROCESO					
	<input type="checkbox"/> ROCE DE CABLES						
<input type="checkbox"/> CONEXIONES / CABLES SUELTOS							
<input type="checkbox"/> NIVEL DE ACEITE							
<input checked="" type="checkbox"/> SOPORTES DE TRANSMISION							
MANDO FINAL / NEUMATICOS	<input checked="" type="checkbox"/> DAÑOS EXTERNOS	<input type="checkbox"/> RUIDOS ANORMALES	CABINA	<input checked="" type="checkbox"/> DAÑOS EXTERNOS	<input checked="" type="checkbox"/> FISURAS	<input checked="" type="checkbox"/> PUERTA / TRABAS / CERRADURAS	<input checked="" type="checkbox"/> VIDRIOS
	<input checked="" type="checkbox"/> LIMPIAR	<input type="checkbox"/> VIBRACIONES			<input checked="" type="checkbox"/> LUCES		
	<input checked="" type="checkbox"/> FUGAS DE ACEITE	<input checked="" type="checkbox"/> TEMPERATURA			<input checked="" type="checkbox"/> LIMPIA PARABRISAS		
	<input checked="" type="checkbox"/> TORNILLERIA SUELTA O FALTANTE				<input checked="" type="checkbox"/> PANEL DE INSTRUMENTOS		
	<input checked="" type="checkbox"/> NEUMATICOS CON CORTES O DAÑADOS				<input checked="" type="checkbox"/> LLAVE DE CONTACTO		
<input checked="" type="checkbox"/> NIVEL DE ACEITE		<input checked="" type="checkbox"/> AIRE ACONDICIONADO					
		<input checked="" type="checkbox"/> ASIENTO					
		<input checked="" type="checkbox"/> CINTRURON DE SEGURIDAD					
		<input checked="" type="checkbox"/> MANUAL DE OPERACIÓN Y MANTENIMIENTO					
DIRECCION / FRENO	<input checked="" type="checkbox"/> DAÑOS EXTERNOS	<input type="checkbox"/> RUIDOS ANORMALES	MONITOR	<input type="checkbox"/> PRESENTA CODIGOS ACTIVOS Y/O ALARMAS			
	<input checked="" type="checkbox"/> LIMPIAR	<input type="checkbox"/> VIBRACIONES					
	<input checked="" type="checkbox"/> PUNTOS DE ENGRASE	<input checked="" type="checkbox"/> TEMPERATURA					
	<input checked="" type="checkbox"/> FUGAS DE ACEITE						
	<input checked="" type="checkbox"/> ROCE DE MANGUERAS						
<input checked="" type="checkbox"/> TORNILLERIA SUELTA O FALTANTE							
<input checked="" type="checkbox"/> NIVEL DE ACEITE							
SISTEMA HIDRAULICO	<input checked="" type="checkbox"/> DAÑOS EXTERNOS EN CILINDROS	<input type="checkbox"/> RUIDOS ANORMALES	IMPLEMENTOS	<input checked="" type="checkbox"/> DAÑOS EXTERNOS	<input checked="" type="checkbox"/> PUNTOS DE ENGRASE	<input checked="" type="checkbox"/> RUIDOS ANORMALES	<input checked="" type="checkbox"/> HOLGURA EN PERNS Y BUJES
	<input checked="" type="checkbox"/> DAÑOS EXTERNOS EN TANQUE	<input type="checkbox"/> VIBRACIONES			<input checked="" type="checkbox"/> ROCE DE MANGUERAS / CAÑOS		
	<input checked="" type="checkbox"/> LIMPIAR	<input checked="" type="checkbox"/> TEMPERATURA			<input checked="" type="checkbox"/> TORNILLERIA SUELTA O FALTANTE		
	<input checked="" type="checkbox"/> PUNTOS DE ENGRASE				<input checked="" type="checkbox"/> FISURAS		
	<input checked="" type="checkbox"/> FUGAS DE ACEITE				<input checked="" type="checkbox"/> HERRAMIENTA DE CORTE		
<input checked="" type="checkbox"/> ROCE DE MANGUERAS							
<input checked="" type="checkbox"/> TORNILLERIA SUELTA O FALTANTE							
<input checked="" type="checkbox"/> NIVEL DE ACEITE							



(Parágrafo, pluma, lápiz, bolígrafo, para, tiza, etc.)

INDICACIÓN: Los campos marcados con X, indican que requiere atención (faltante o algún tipo de anomalía). Los campos en blanco, indica que fueron chequeados y no presentan novedad o no aplica para el modelo inspeccionado.

OBSERVACIONES:

Nombre de Cliente:	Melitel S.A	Firma de Cliente:	<i>[Firma]</i>
		Firma de Técnico:	<i>[Firma]</i>

MANTENIMIENTO PREVENTIVO - H. PETERSEN

H. Petersen 	Administración de Contratos CSA Centro de Soporte al Producto		
W.O.:	SC002484	Modelo:	CAT CS433E
Contrato:	SA00000150	Serie:	BTT00455
Tipo de PM	PM1	Horometro:	3600 hrs
Cliente:	MELITER SOCIEDAD ANONIMA	Técnico:	S. Denis
Administrador CSA	Juan Muñoz	Fecha:	28/04/17



Repuestos y Actividades:

N1	SMCSJobDesc	QTY	PartNumber	PartDesc
PM1	LUBRICAR MAQUINA	2	CO4526011	CARTRIDGE-GREASE
PM1	REEMPLAZAR SEPARADOR AGUA ELEMENTO	1	1R-1804	FILTER ELEMENT AS-FUEL FILTER
PM1	REEMPLAZAR ACEITE Y FILTRO MOTOR	1	7W-2326	FILTER OIL
PM1	REEMPLAZAR ACEITE Y FILTRO MOTOR	1	CO3E9848	15W40 - 4 LTS
PM1	CORTAR Y ANALIZAR FILTROS DE ACEITE			
PM1	INSPECCIONAR TAPONES/FILTROS MAGNETICO			
PM1	REVISAR NIVEL ACEITE AXLE HOUSING ASSEMBLY TRASERO(RA)			
PM1	INSPECCIONAR CORREA(S)			
PM1	TOMA-ANALISIS MUESTRA APD ACEITE MOTOR	1	4C4600 1698373	Analisis de Aceite SOS
PM1	REVISAR NIVEL ACEITE MANDO FINAL AXLE			
PM1	REVISAR NIVEL ACEITE MANDO FINAL DRUM			
PM1	INSPECCIONAR DRUM ISOLATION MTG PAD			
PM1	INSPECCION Y MANTENCION TANQUE COMBUSTIBLE TAPA(S)	1	9X-8600	SEAL-O-RING
PM1	LIMPIAR TANQUE COMBUSTIBLE COLADOR			
PM1	REVISAR NIVEL ACEITE SOPORTE TAMBOR(VIBR)			

MANTENIMIENTO PREVENTIVO - H PETERSEN

INSPECCION VISUAL DE MAQUINA			
NIVEL DE COMBUSTIBLE: <input type="checkbox"/> 4/4 <input type="checkbox"/> 3/4 <input checked="" type="checkbox"/> 1/2 <input type="checkbox"/> 1/4 <input type="checkbox"/> BAJO		H. Petersen	
VISUAL	EN OPERACIÓN	VISUAL	EN OPERACIÓN
MOTOR <input checked="" type="checkbox"/> DAÑOS EXTERNOS <input checked="" type="checkbox"/> LIMPIAR MOTOR <input checked="" type="checkbox"/> LIMPIAR RADIADOR <input checked="" type="checkbox"/> PUNTOS DE ENGRASE <input checked="" type="checkbox"/> FUGAS DE ACEITE <input checked="" type="checkbox"/> FUGAS DE REFRIGERANTE <input checked="" type="checkbox"/> FUGAS DE COMBUSTIBLE <input checked="" type="checkbox"/> ROCE DE MANGUERAS <input checked="" type="checkbox"/> ROCE DE CABLES <input checked="" type="checkbox"/> CONEXIONES / CABLES SUELTOS <input checked="" type="checkbox"/> TORNILLERIA SUELTA O FALTANTE <input checked="" type="checkbox"/> NIVEL DE ACEITE <input checked="" type="checkbox"/> SOPORTES DE MOTOR	<input checked="" type="checkbox"/> COLOR DEL HUMO <input checked="" type="checkbox"/> RUIDOS ANORMALES <input checked="" type="checkbox"/> VIBRACIONES <input checked="" type="checkbox"/> TEMPERATURA	 TREN RODANTE <input type="checkbox"/> DAÑOS EXTERNOS <input type="checkbox"/> PUNTOS DE ENGRASE <input type="checkbox"/> FUGAS DE ACEITE <input type="checkbox"/> TORNILLERIA SUELTA O FALTANTE <input type="checkbox"/> TENSION DE CADENAS <input type="checkbox"/> ZAPATAS <input type="checkbox"/> RUEDA MOTRIZ <input checked="" type="checkbox"/> RUEDA GUIA <input type="checkbox"/> FISURAS EN BASTIDOR 	<input type="checkbox"/> RUIDOS ANORMALES <input type="checkbox"/> RODILLOS TRANCADOS O DAÑADOS
 TRANSMISIÓN / CONVERTIDOR <input type="checkbox"/> DAÑOS EXTERNOS <input type="checkbox"/> LIMPIAR TRANSMISION <input type="checkbox"/> FUGAS DE ACEITE <input type="checkbox"/> ROCE DE MANGUERAS <input type="checkbox"/> ROCE DE CABLES <input type="checkbox"/> CONEXIONES / CABLES SUELTOS <input type="checkbox"/> NIVEL DE ACEITE <input type="checkbox"/> SOPORTES DE TRANSMISION 	<input type="checkbox"/> RUIDOS ANORMALES <input type="checkbox"/> VIBRACIONES <input type="checkbox"/> TEMPERATURA <input type="checkbox"/> ALARMA DE RETROCESO	CHASIS <input checked="" type="checkbox"/> DAÑOS EXTERNOS <input checked="" type="checkbox"/> PUNTOS DE ENGRASE <input checked="" type="checkbox"/> ROCE DE MANGUERAS / CAÑOS <input checked="" type="checkbox"/> TORNILLERIA SUELTA O FALTANTE <input checked="" type="checkbox"/> FISURAS <input checked="" type="checkbox"/> PUERTA / TRABAS / CERRADURAS DE COMPARTIMIENTOS	<input type="checkbox"/> DAÑOS EXTERNOS <input type="checkbox"/> PUNTOS DE ENGRASE <input type="checkbox"/> ROCE DE MANGUERAS / CAÑOS <input type="checkbox"/> TORNILLERIA SUELTA O FALTANTE <input type="checkbox"/> FISURAS <input type="checkbox"/> PUERTA / TRABAS / CERRADURAS DE COMPARTIMIENTOS
MANDO FINAL / NEUMATICOS <input checked="" type="checkbox"/> DAÑOS EXTERNOS <input checked="" type="checkbox"/> LIMPIAR <input checked="" type="checkbox"/> FUGAS DE ACEITE <input checked="" type="checkbox"/> TORNILLERIA SUELTA O FALTANTE <input checked="" type="checkbox"/> NEUMATICOS CON CORTES O DAÑADOS <input checked="" type="checkbox"/> NIVEL DE ACEITE	<input checked="" type="checkbox"/> RUIDOS ANORMALES <input checked="" type="checkbox"/> VIBRACIONES <input checked="" type="checkbox"/> TEMPERATURA	CABINA <input checked="" type="checkbox"/> DAÑOS EXTERNOS <input checked="" type="checkbox"/> FISURAS <input checked="" type="checkbox"/> PUERTA / TRABAS / CERRADURAS <input checked="" type="checkbox"/> VIDRIOS <input checked="" type="checkbox"/> LUCES <input checked="" type="checkbox"/> LIMPIA PARABRISAS <input checked="" type="checkbox"/> PANEL DE INSTRUMENTOS <input checked="" type="checkbox"/> LLAVE DE CONTACTO <input checked="" type="checkbox"/> AIRE ACONDICIONADO <input checked="" type="checkbox"/> ASIENTO <input checked="" type="checkbox"/> CINTURON DE SEGURIDAD <input checked="" type="checkbox"/> MANUAL DE OPERACIÓN Y MANTENIMIENTO	<input type="checkbox"/> DAÑOS EXTERNOS <input type="checkbox"/> FISURAS <input type="checkbox"/> PUERTA / TRABAS / CERRADURAS <input type="checkbox"/> VIDRIOS <input type="checkbox"/> LUCES <input type="checkbox"/> LIMPIA PARABRISAS <input type="checkbox"/> PANEL DE INSTRUMENTOS <input type="checkbox"/> LLAVE DE CONTACTO <input type="checkbox"/> AIRE ACONDICIONADO <input type="checkbox"/> ASIENTO <input type="checkbox"/> CINTURON DE SEGURIDAD <input type="checkbox"/> MANUAL DE OPERACIÓN Y MANTENIMIENTO
DIRECCION / FRENSOS <input checked="" type="checkbox"/> DAÑOS EXTERNOS <input checked="" type="checkbox"/> LIMPIAR <input checked="" type="checkbox"/> PUNTOS DE ENGRASE <input checked="" type="checkbox"/> FUGAS DE ACEITE <input checked="" type="checkbox"/> ROCE DE MANGUERAS <input checked="" type="checkbox"/> TORNILLERIA SUELTA O FALTANTE <input checked="" type="checkbox"/> NIVEL DE ACEITE	<input type="checkbox"/> RUIDOS ANORMALES <input type="checkbox"/> VIBRACIONES <input type="checkbox"/> TEMPERATURA	 MONITOR <input type="checkbox"/> PRESENTA CODIGOS ACTIVOS Y/O ALARMAS 	<input type="checkbox"/> PRESENTA CODIGOS ACTIVOS Y/O ALARMAS
SISTEMA HIDRAULICO <input checked="" type="checkbox"/> DAÑOS EXTERNOS EN CILINDROS <input checked="" type="checkbox"/> DAÑOS EXTERNOS EN TANQUE <input checked="" type="checkbox"/> LIMPIAR <input checked="" type="checkbox"/> PUNTOS DE ENGRASE <input checked="" type="checkbox"/> FUGAS DE ACEITE <input checked="" type="checkbox"/> ROCE DE MANGUERAS <input checked="" type="checkbox"/> TORNILLERIA SUELTA O FALTANTE <input checked="" type="checkbox"/> NIVEL DE ACEITE	<input checked="" type="checkbox"/> RUIDOS ANORMALES <input checked="" type="checkbox"/> VIBRACIONES <input checked="" type="checkbox"/> TEMPERATURA	 IMPLEMENTOS <small>(plancheta, prensa, brazo, buche, pala, hoja, línea, cables)</small> <input type="checkbox"/> DAÑOS EXTERNOS <input type="checkbox"/> PUNTOS DE ENGRASE <input type="checkbox"/> ROCE DE MANGUERAS / CAÑOS <input type="checkbox"/> TORNILLERIA SUELTA O FALTANTE <input type="checkbox"/> FISURAS <input type="checkbox"/> HERRAMIENTA DE CORTE 	<input type="checkbox"/> RUIDOS ANORMALES <input type="checkbox"/> HOLGURA EN PERNOS Y BUJES
INDICACIÓN: Los campos marcados con X, indican que requiere atención (faltante o algún tipo de anomalía). Los campos en blanco, indica que fueron chequeados y no presentan novedad o no aplica para el modelo inspeccionado.			
OBSERVACIONES: Presenta fuga de combustible por uno de los rackeados de salida de la bomba a los inyectores			

Nombre de Cliente	Meliter SA	Firma de Cliente	
Firma de Técnico			

H. Petersen 	Administración de Contratos CSA Centro de Soporte al Producto		
W.O.:	SC003007	Modelo:	320DL
Contrato:	SA0000141	Serie:	A8F02180
Tipo de PM	PM1	Horometro:	9070 hrs
Cliente:	MELITER	Técnico:	S. Denis
Administrador CSA	Adrián Gavioli	Fecha:	03/08/17

Repuestos y Actividades:

- pm1 LUBRICAR MAQUINA - CUSTOMER SERVICE AGREEMEN
452-6011 2 CARTRIDGE-GREASE
- pm1 REEMPLAZAR FILTRO COMBUSTIBLE - CUSTOMER SERVICE AGREEMEN
1R-0751 2 FILTER-FUEL 2MIC
- pm1 REEMPLAZAR SEPARADOR AGUA ELEMENTO - CUSTOMER SERVICE AGREEMEN
326-1644 1 FILT SEP. AGUA
- pm1 REEMPLAZAR ACEITE Y FILTRO MOTOR - CUSTOMER SERVICE AGREEMEN
1R-0739 1 FILTER AS - OIL
3E9848 1 ACEITE MOTOR 15W40
3E9902 3 ACEITE MOTOR
- pm1 TOMA-ANALISIS MUESTRA APD ACEITE MOTOR - CUSTOMER SERVICE AGREEMEN
1698373 1 ANALISIS ACEITE
4C4600 1 ANALISIS ACEITE
- pm1 CORTAR Y ANALIZAR FILTROS DE ACEITE - CUSTOMER SERVICE AGREEMEN
- pm1 INSPECCIONAR TAPONES/FILTROS MAGNETICO - CUSTOMER SERVICE AGREEMEN
- pm1 TOMA-ANALISIS MUESTRA APD MANDO FINAL - CUSTOMER SERVICE AGREEMEN
1698373 2 ANALISIS ACEITE
4C4600 2 ANALISIS ACEITE
- pm1 CHEQUEAR CORREA(S) - CUSTOMER SERVICE AGREEMEN
- pm1 INSPECCIONAR CONDENSADOR REFRIGERANTE EXTERIOR - CUSTOMER SERVICE AGREEMEN
- pm1 REVISAR NIVEL ACEITE MANDO FINAL - CUSTOMER SERVICE AGREEMEN
- pm1 LUBRICAR GIRO ENGRANAJE/RODAMIENTO RODAMIENTO - CUSTOMER SERVICE AGREEMEN
- pm1 REVISAR NIVEL ACEITE MANDO DE GIRO TORNAMESA - CUSTOMER SERVICE AGREEMEN

MANTENIMIENTO PREVENTIVO - H. PETERSEN

INSPECCION VISUAL DE MAQUINA			
NIVEL DE COMBUSTIBLE: <input type="checkbox"/> 4/4 <input type="checkbox"/> 3/4 <input type="checkbox"/> 1/2 <input type="checkbox"/> 1/4 <input checked="" type="checkbox"/> BAJO		H. Petersen	
	VISUAL	EN OPERACIÓN	
MOTOR	<input checked="" type="checkbox"/> DAÑOS EXTERNOS <input checked="" type="checkbox"/> LIMPIAR MOTOR <input checked="" type="checkbox"/> LIMPIAR RADIADOR <input checked="" type="checkbox"/> PUNTOS DE ENGRASE <input checked="" type="checkbox"/> FUGAS DE ACEITE <input checked="" type="checkbox"/> FUGAS DE REFRIGERANTE <input checked="" type="checkbox"/> FUGAS DE COMBUSTIBLE <input checked="" type="checkbox"/> ROCE DE MANGUERAS <input checked="" type="checkbox"/> ROCE DE CABLES <input checked="" type="checkbox"/> CONEXIONES / CABLES SUELTOS <input checked="" type="checkbox"/> TORNILLERIA SUELTA O FALTANTE <input checked="" type="checkbox"/> NIVEL DE ACEITE <input checked="" type="checkbox"/> SOPORTES DE MOTOR	<input checked="" type="checkbox"/> GOLOR DEL HUMO <input checked="" type="checkbox"/> RUIDOS ANORMALES <input checked="" type="checkbox"/> VIBRACIONES <input checked="" type="checkbox"/> TEMPERATURA	TREN RODANTE
TRANSMISION / CONVERTIDOR	<input type="checkbox"/> DAÑOS EXTERNOS <input type="checkbox"/> LIMPIAR TRANSMISION <input type="checkbox"/> FUGAS DE ACEITE <input type="checkbox"/> ROCE DE MANGUERAS <input type="checkbox"/> ROCE DE CABLES <input type="checkbox"/> CONEXIONES / CABLES SUELTOS <input type="checkbox"/> NIVEL DE ACEITE <input type="checkbox"/> SOPORTES DE TRANSMISION	<input type="checkbox"/> RUIDOS ANORMALES <input type="checkbox"/> VIBRACIONES <input type="checkbox"/> TEMPERATURA <input type="checkbox"/> ALARMA DE RETROCESO	CHASIS
MANDO FINAL / NEUMATICOS	<input checked="" type="checkbox"/> DAÑOS EXTERNOS <input checked="" type="checkbox"/> LIMPIAR <input checked="" type="checkbox"/> FUGAS DE ACEITE <input checked="" type="checkbox"/> TORNILLERIA SUELTA O FALTANTE <input checked="" type="checkbox"/> NIVEL DE ACEITE	<input type="checkbox"/> RUIDOS ANORMALES <input checked="" type="checkbox"/> VIBRACIONES <input checked="" type="checkbox"/> TEMPERATURA	CABINA
DIRECCION / FRENO	<input type="checkbox"/> DAÑOS EXTERNOS <input type="checkbox"/> LIMPIAR <input type="checkbox"/> PUNTOS DE ENGRASE <input type="checkbox"/> FUGAS DE ACEITE <input type="checkbox"/> ROCE DE MANGUERAS <input type="checkbox"/> TORNILLERIA SUELTA O FALTANTE <input type="checkbox"/> NIVEL DE ACEITE	<input type="checkbox"/> RUIDOS ANORMALES <input type="checkbox"/> VIBRACIONES <input type="checkbox"/> TEMPERATURA	MONITOR
SISTEMA HIDRAULICO	<input checked="" type="checkbox"/> DAÑOS EXTERNOS EN CILINDROS <input checked="" type="checkbox"/> DAÑOS EXTERNOS EN TANQUE <input checked="" type="checkbox"/> LIMPIAR <input checked="" type="checkbox"/> PUNTOS DE ENGRASE <input checked="" type="checkbox"/> FUGAS DE ACEITE <input checked="" type="checkbox"/> ROCE DE MANGUERAS <input checked="" type="checkbox"/> TORNILLERIA SUELTA O FALTANTE <input checked="" type="checkbox"/> NIVEL DE ACEITE	<input type="checkbox"/> RUIDOS ANORMALES <input checked="" type="checkbox"/> VIBRACIONES <input checked="" type="checkbox"/> TEMPERATURA	IMPLEMENTOS
<p>INDICACION: Los campos marcados con X, indican que requiere atención (faltante o algún tipo de anomalía). Los campos en blanco, indica que fueron chequeados y no presentan novedad o no aplica para el modelo inspeccionado.</p>			
<p>OBSERVACIONES: <i>Medidor de combustible roto Presenta fuga de aceite hidraulico por cilindro izquierdo de BOOM</i></p>			
Nombre de Cliente	<i>Meliter S.A</i>		Firma de Cliente
			<i>[Firma]</i>
		Firma de Técnico	<i>[Firma]</i>

MANTENIMIENTO PREVENTIVO - H. PETERSEN



SCANIA

KOMATSU

DYNAPAC



VULCANO



HIAB



INFORME DE TRABAJO TERRENO

N° 2715

Cliente: Meliter OT N° 27734
 Lugar de Operación: Lascano Fecha: 17/5/17
 Equipo / Motor: Komatsu Modelo: WB97R-5FO Serie: F90105 Ciudad: Lascano
 Componente: N° de Parte: N° de Serie: Horometro: 264
 Técnico N° 1: Sebastián Silva Técnico N° 2: Descripción:

Descripción del Trabajo: Mantenimiento 250 hs

Código Trabajo	DESCRIPCION DEL TRABAJO REALIZADO	TIEMPO EMPLEADO EN (HRS)																		
		1	2	3	4	5	6	7	8	9	10									
	<u>Cambio de aceite motor y filtro</u>	1	1																	
	<u>Cambio de filtros de combustible</u>																			
	<u>Limpieza de filtro de aire</u>																			

Observaciones / Recomendaciones

Observaciones del cliente

Hora Salida: 7:50 Inicio Trabajo: 8:00 Km Salida: 153534
 Hora Llegada: Término Trabajo: 9:30 Km Lleg.: 153638

Trabajo Terminado Trabajo NO Terminado

Técnico: Nombre: Sebastián Silva Cliente: Nombre: Rafael Estefan
 Firma: [Firma] Firma: [Firma]

Armado y Recepción de equipos	I01	Rev. y/o Rep. Sist. de Frenos	S05	Rev. y Medición de Rodados	S14
Entrega Técnica e Instr. De Equipos	I02	Rev. y/o Rep. Mandos Finales	S06	Inspección Graf. PM	G01
Serv. Mantención 250	I03	Rev. y/o Rep. Rueda guía cil Tensor	S07	Trabajos Estructural y Soldadura	E01
Serv. Mantención 500	I04	Rev. y/o Rep. Diferencial	S08	Trabajos Mecanización	E02
Serv. Mantención 1000	I05	Rev. y/o Rep. Motor Diesel	S09	Trabajos de Pintura	E03
Rev. y/o Ajuste del sist. Hidráulico	S01	Rev. y/o Rep. Sist. de Refrigeración	S10	Trabajos de Limpieza	E04
Rev. y/o Rep. Sist. Eléctrico	S02	Rev. de Sist. Inyección	S11	Otros	C01
Rev. y/o Rep. de Transmisión	S03	Rev. Sist. Admisión y Turbo	S12	Visita de Cortesía	C02
Rev. y/o Rep. Sist. Dirección	S04	Rev. Equipo Trabajo	S13	Instrucción y/o Capacitación	C03

	REGISTRO		Código: RG-D01-05
	Reporte de Emergencia / Simulacro		
	N° de Revisión: 01	Fecha: 16/02/2014	I. Guarnieri / G. Beloso

Tipo de Evento: Emergencia
 Simulacro (*)

Descripción: Incendio
 Derrame de Combustible
 Otros, Especificar:

(*) En caso de Simulacro completar el complemento

Fecha del Evento: 03 08 17

Hora de Inicio: 13 00

Hora de Fin: 14 30

Lugar/Área/Sector: RUTA 15 y RUTA 14

Registrado por: TEC. PRUV - ALVARO PORLAORO

Pablo Esteban
 PABLO ESTEBAN

Descripción de la Situación de Emergencia/Simulacro:

SE REALIZÓ UNA CAPACITACION PARA AL PERSONAL SOBRE EL PROCEDIMIENTO EXISTENTE, POSTERIORMENTE SE REALIZÓ UN FUEGO CONTROLADO DONDE EL PERSONAL DEBE SEGUIR EL METODO DE EXTINCION Y EXTINGUIRLO.

Anexar fotografías del Simulacro en caso de aplicar.

Personal involucrado durante la emergencia/simulacro:

Nombre y Apellido:	Afectado (SI/NO):	Cargo:
PABLO ESTEBAN	EXTINCION	ENCARGADO
RODINO A	EXTINCION	1/2 OPERAL.
EDUARDO SILVESTRA	EXTINCION	CHOFER
ALVARO PORLAORO	COORDINACION	TEC. PRUV.
EDUARDO RAMOS	EXTINCION	CHOFER.

Acciones tomadas durante la emergencia/simulacro:

Descripción de la Acción:	Tiempo:	Responsable:
DETECCION DE FUEGO Y EVALUACION DE ACCIONES A TOMAR.	10'	PABLO ESTEBAN
COORDINACION (SINIAAA) CON BOMBONOS Y EVACUACION DE ZONA AFFECTADA.	10'	PABLO ESTEBAN TODO EL PERSONAL.
EXTINCION DEL FUEGO.	2'	EDUARDO RAMOS DETACHADOS AUTONOMICAMENTE.

Identificación de Infraestructura afectada:

Productos / Equipos / Áreas afectadas:	Descripción:
- COMBUSTIBLE GAS OIL	
- EXTINGUIDOR ABC.	
- MANGONA.	

Acciones tomadas posteriores a la emergencia:		
Descripción de la Acción:	Fecha:	Responsable:
AVISO A NUMERO DE OTRA	03/08/17	PABLO ESTEBAN
AVISO A SUMERO DE SEGURIDAD	03/08/17	PABLO ESTEBAN

Comunicaciones realizadas:					
Fecha:	Hora:	Realizado por:	Persona Contactada - Organización:	Modo usado (Número de Tel / fax / Mail)	Observaciones - Comentarios:
03/08/17	18:00	PABLO ESTEBAN	BOMBENUS	104	
03/08/17	14:00	PABLO ESTEBAN	FRANCISCO SORBE DE YMA	094606009	
03/08/17	14:30	PABLO ESTEBAN	ALVARO PERAZO	099796281	

Observaciones / Comentarios:
 EL SIMULACRO SE REALIZO SOBRE UN SUPUESTO, CON PARTICIPACION DE EXTINGUIDORES DE PUESTO (NO SE REALIZAN LAS COMUNICACIONES, Y QUE LOS AGENTES MANTENIENDO SE ENCONTRAN PRESENTES).

¿La respuesta a la emergencia se considera eficaz? SI NO

Indicar motivos a continuación en caso de que se considere no eficaz:

ACCIONES CORRECTIVAS / PREVENTIVAS / MEJORA: ¿Se implementan Acciones Correctivas / Preventivas / Mejora?				
Indicar SI o NO para las acciones:	AC:	AP:	AM:	
Indicar el N° de Acción en caso de corresponder.	N°:	N°:	N°:	N°:

~~Pablo Esteban~~
 CARLO ESTEBAN
 FEDERICO BOBADILLA
 Sergio Ranero
~~Julio~~
 Juan Angel Bozolasco
 LUCAS MOTA
 EMILIANO VELÁZQUEZ
 Nicolás Peraza
 FEDERICO SILVERA
 MARCOS ORLANDI
 JUAN RIVEROS
 ROBERTO RODRIGO
 GABRIEL PEREZ

~~Pablo Esteban~~
~~Sergio Ranero~~
 Juan Angel Bozolasco
~~Lucas Mota~~
~~Emiliano Velázquez~~
~~Nicolás Peraza~~
~~Federico Silvera~~
~~Marcos Orlandi~~
~~Juan Riveros~~
~~Roberto Rodri~~
~~Gabriel Perez~~

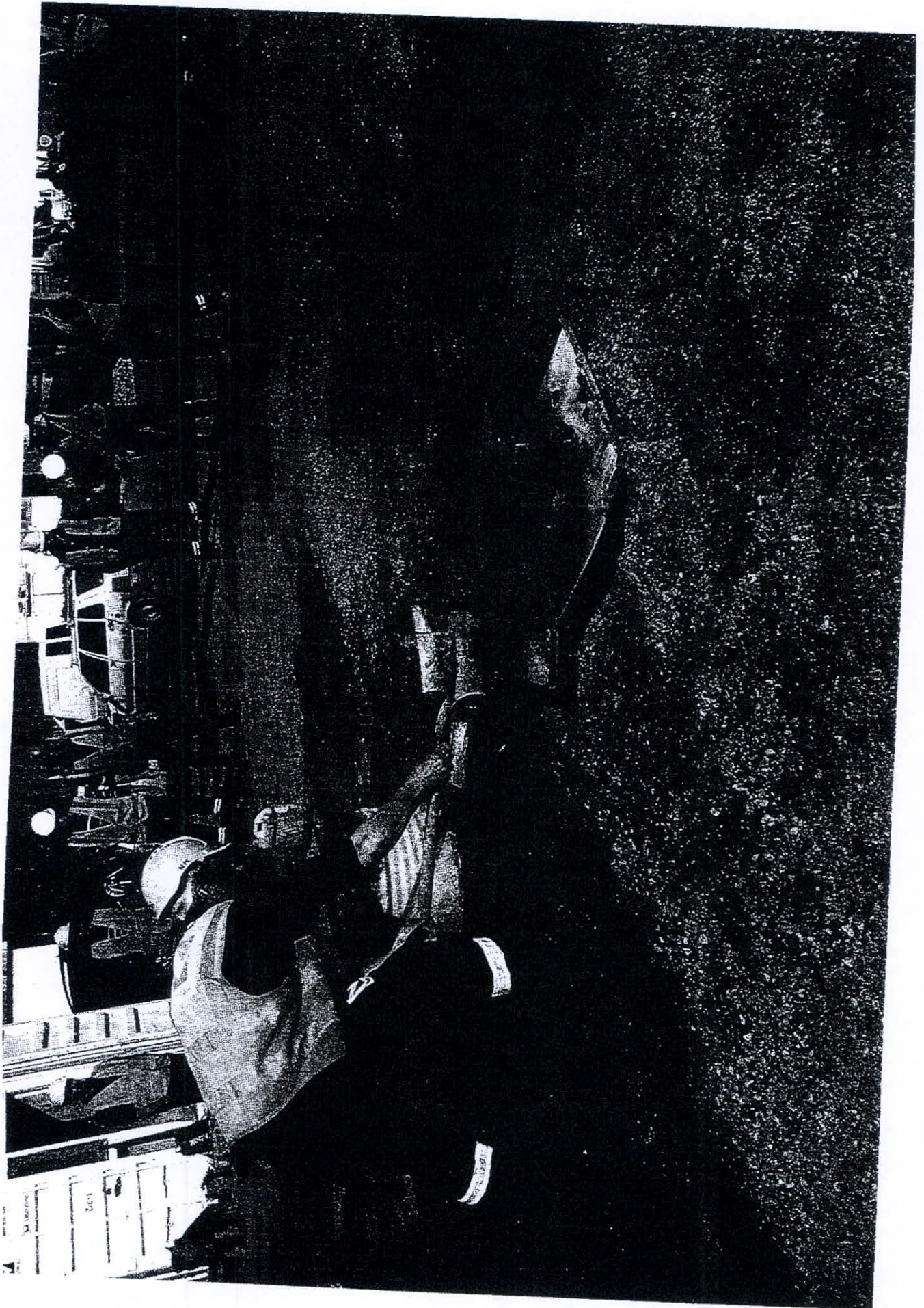

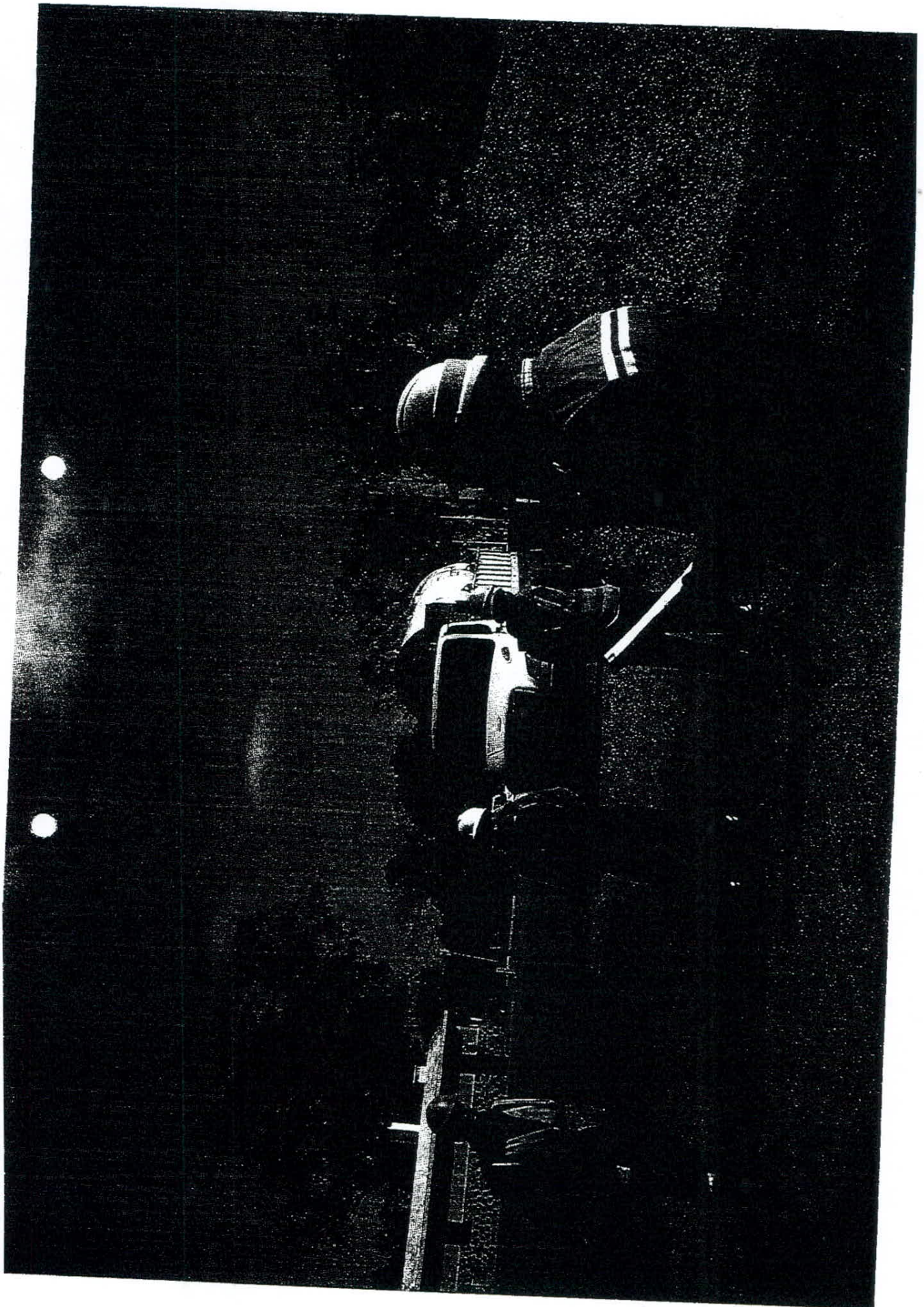





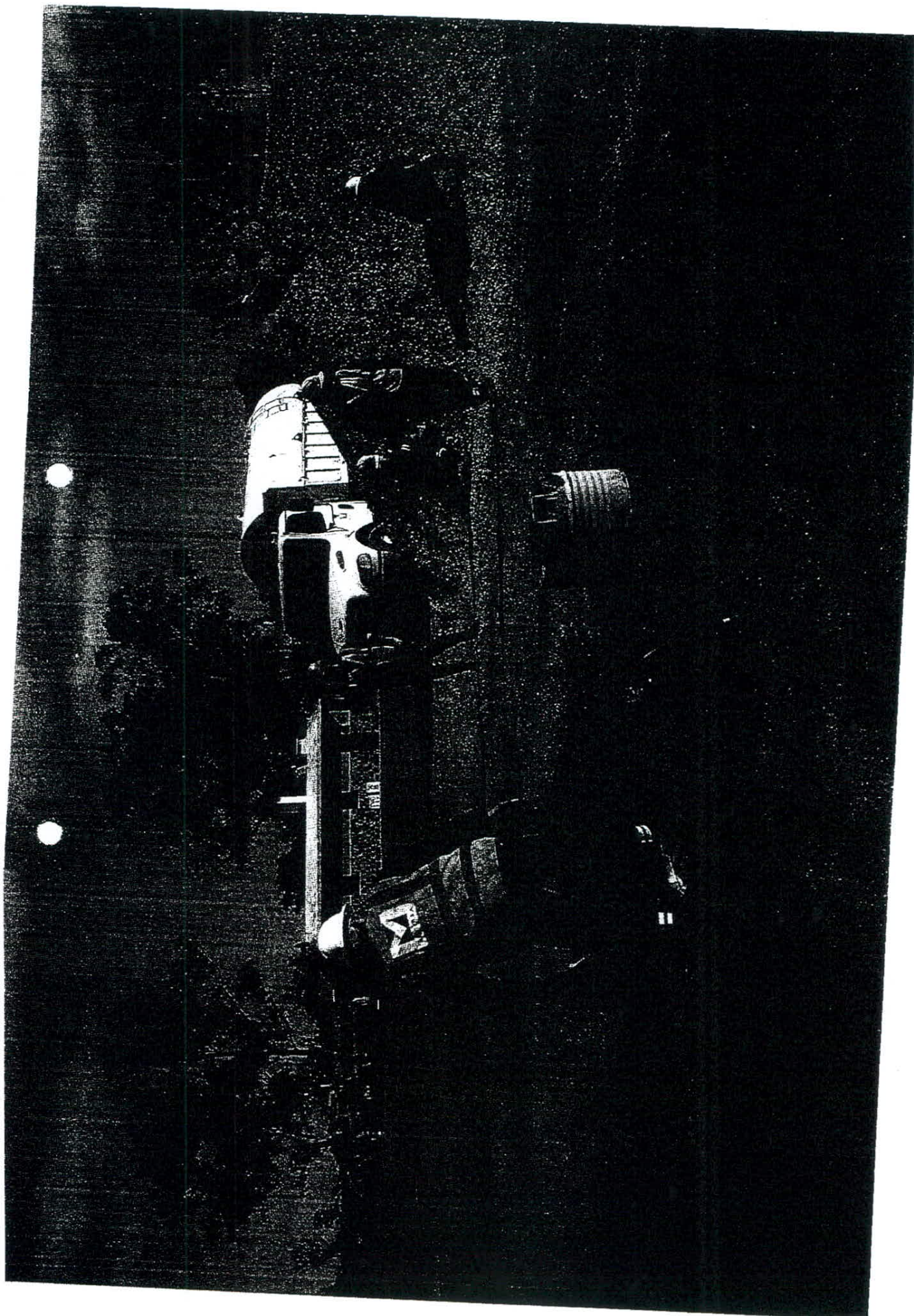



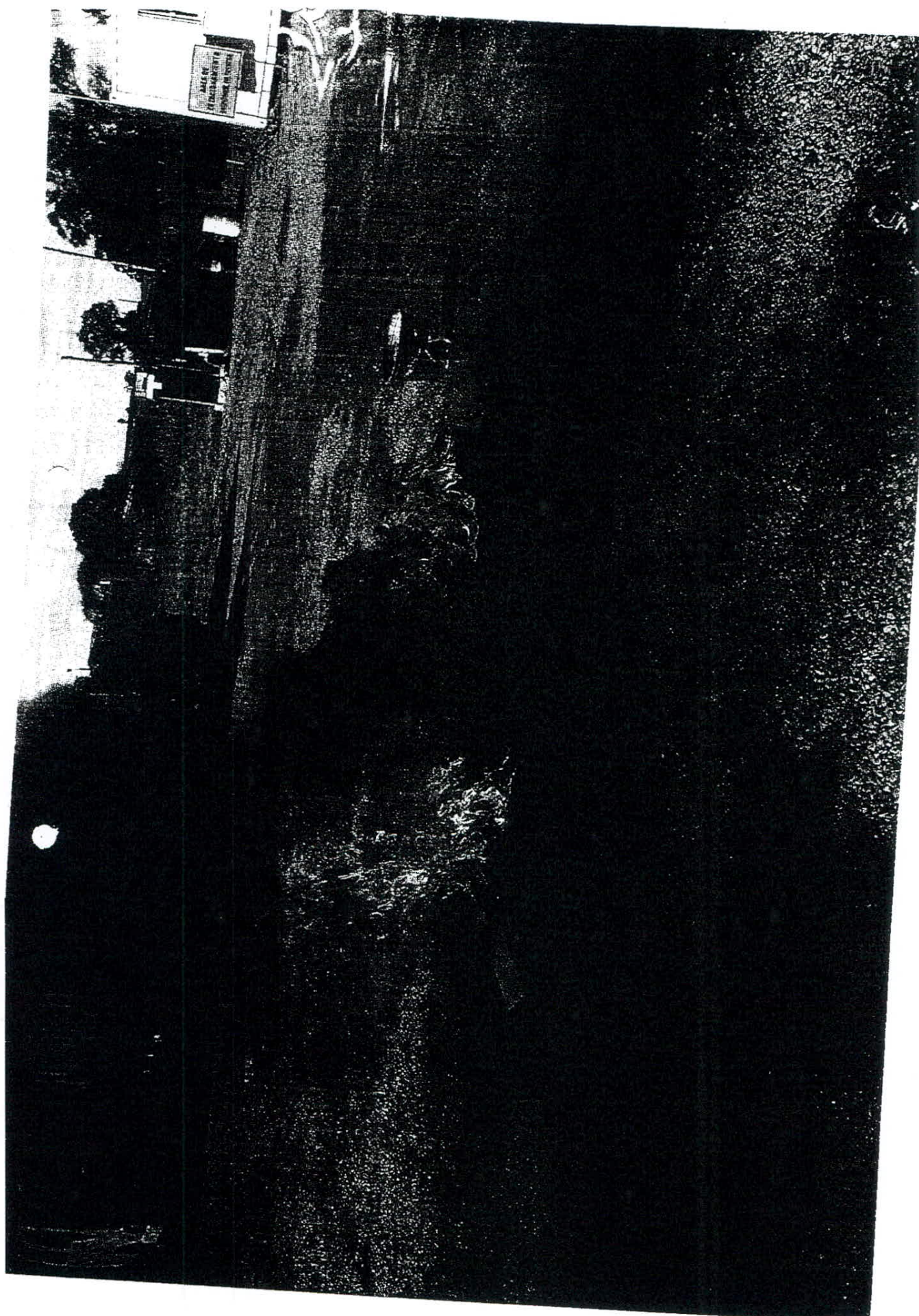



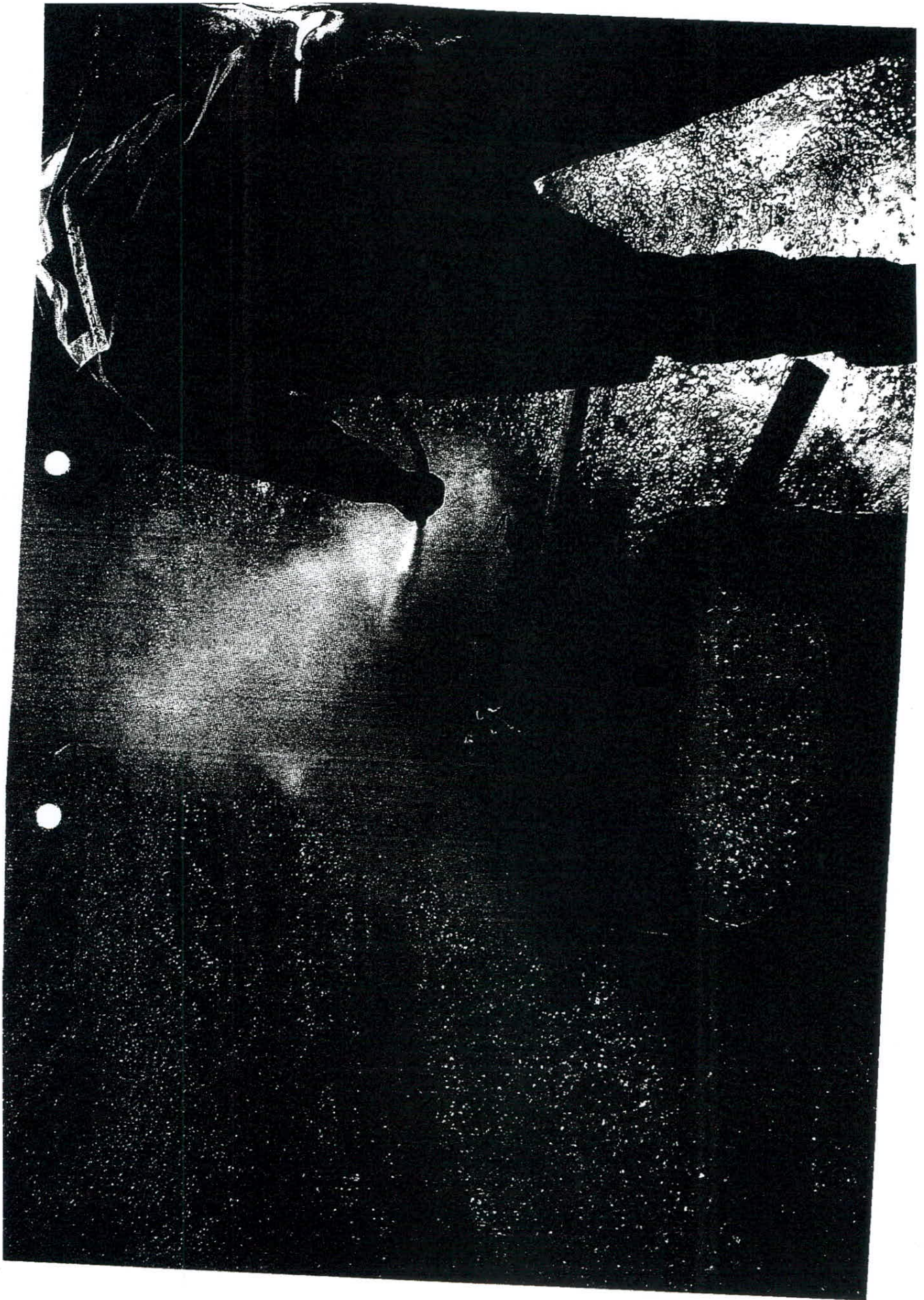

MTOPI		EXPEDIENTE N°
		2017-10-3-0003831
Oficina Actuante:	DNI - REGIONAL 3 10/003/10031Z03	
Fecha:	28/09/2017 16:02:48	
Tipo:	Agregar Documentación	

Escaneados, elevación regional e informe ambiental.

Archivos Adjuntos		
#	Nombre	Convertido a PDF
1	2017-10-3-0003831-Elev.pdf	Sí
2	2017-10-3-0003831-InfTrimAmbiental.pdf	Sí

Firmante:
ROMERO NEVES, MARIBEL

MTO		EXPEDIENTE N°
		2017-10-3-0003831
Oficina Actuante:	DNU - CONTRATACIÓN DE OBRAS NACIONALES 10/003/10023100	
Fecha:	29/09/2017 15:46:22	
Tipo:	Enviar	

Elevo a Ing. Ernesto Carballo.

Firmante:
GALLO, YOHANNA

MTO		EXPEDIENTE N°
		2017-10-3-0003831
Oficina Actuante:	DNU - CONTRATACIÓN DE OBRAS NACIONALES 10/003/10023100	
Fecha:	09/10/2017 18:29:28	
Tipo:	Enviar	

Tomado conocimiento siga a la Unidad Ambiental, Ing. Ricardo Bértola para su conocimiento y efectos.

Firmante:
CARBALLO BETANCURT, ERNESTO

MTOPI		EXPEDIENTE N°
		2017-10-3-0003831
Oficina Actuante:	DNI - INFORMACIÓN GEOGRÁFICA 10/003/10011021	
Fecha:	20/10/2017 10:49:36	
Tipo:	Enviar	

Se ha recibido ITGA de las obra OBRA BACHEOS EN RUTA 14, TRAMO PASO AVERÍAS-JOSÉ PEDRO VARELA (272K000 Y 298K900), el cual se remite con destino a la UCAT para ser enviado a la CVU

Firmante:
BERTOLA GIGLIO, RICARDO

MTOPI		EXPEDIENTE N°
		2017-10-3-0003831
Oficina Actuante:	DNI - PROGRAMACIÓN 10/003/10012000	
Fecha:	23/10/2017 18:15:32	
Tipo:	Enviar	

Pase a CVU

Firmante:
CARLOMAGNO ESPONDABURU, MARIA



DIRECCIÓN
NACIONAL DE
VIALIDAD

Montevideo, 10 de noviembre de 2017.

Se eleva a la Dirección General de Secretaría para su conocimiento, consideración y su posterior remisión a la Corporación Vial del Uruguay.

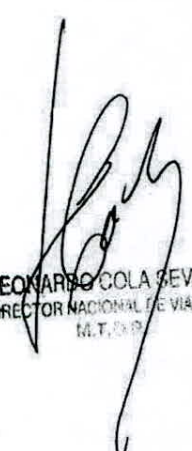

LEONARDO GOLA REVESO
DIRECTOR NACIONAL DE VIALIDAD
M.T.O.P.

MTOPI		EXPEDIENTE N°
		2017-10-3-0003831
Oficina Actuante:	DNI - SECRETARÍA GENERAL 10/003/10001400	
Fecha:	10/11/2017 12:08:06	
Tipo:	Informar	

Se adjunta nota del Director Nacional.

Siga trámite.

Archivos Adjuntos		
#	Nombre	Convertido a PDF
1	2017-10-3-0003831-cvu varios-10112017120334.pdf	Sí

Firmante:
VAZQUEZ BRUZZONE, ELIZABETH OFELIA

MTOPI		EXPEDIENTE N°
		2017-10-3-0003831
Oficina Actuante:	DNV - ADMINISTRACIÓN DOCUMENTAL 10/003/10021403	
Fecha:	13/11/2017 09:31:45	
Tipo:	Enviar	

Siga el trámite como esta dispuesto.

Firmante:
LAYERA, MARIA CRISTINA

MTOPI		EXPEDIENTE N°
		2017-10-3-0003831
Oficina Actuante:	DGS - REGISTRACIÓN 10/001/10030210	
Fecha:	13/11/2017 09:59:34	
Tipo:	Enviar	

SE REMITE A COORDINACION DOCUMENTAL.

Firmante:
MENONI, MALVINA



DIRECCIÓN
GENERAL DE
SECRETARÍA

epc

MINISTERIO DE TRANSPORTE Y OBRAS PÚBLICAS

Montevideo, 13 de noviembre de 2017.-

De conformidad con lo actuado precedentemente, remítase a la Corporación Vial del Uruguay S.A. para la prosecución del trámite correspondiente.-----

MTOP		EXPEDIENTE N°
		2017-10-3-0003831
Oficina Actuante:	DGS - ANÁLISIS Y GESTIÓN 10/001/10030110	
Fecha:	13/11/2017 10:55:28	
Tipo:	Enviar	

Se proyecta trámite.-

Archivos Adjuntos		
#	Nombre	Convertido a PDF
1	2017-10-3-0003831-6666j.pdf	Sí

Firmante:
PALERMO CHIRIMELLI, EMILIANO

MTOP	EXPEDIENTE N°
	2017-10-3-0003831
Oficina Actuante:	DGS - ANÁLISIS Y GESTIÓN 10/001/10030110
Fecha:	13/11/2017 10:57:43
Tipo:	Enviar

Se remite al Sr. Sergio Lungo con proyecto de trámite a la C.V.U..

Firmante:
FERRARO, MIGUEL

MTOPI		EXPEDIENTE N°
		2017-10-3-0003831
Oficina Actuante:	DGS - ANÁLISIS Y GESTIÓN 10/001/10030110	
Fecha:	13/11/2017 13:21:11	
Tipo:	Elevar	

Proyecto de trámite con destino a CVU.-

Firmante:
LUNGO, SERGIO

MTOPI		EXPEDIENTE N°
		2017-10-3-0003831
Oficina Actuante:	DGS - DIRECCION GENERAL 10/001/10000000	
Fecha:	13/11/2017 15:16:39	
Tipo:	Firmar	

Firma Asesora de Dirección General, trámite de folio N° 64.-

Actuante:
CIAFFONE, DORA

Pase a Firma
CHEBLE, SYLVIA

MTOP	EXPEDIENTE N°
	2017-10-3-0003831
Fecha:	15/11/2017 18:14:19
Tipo:	AG - Constancia Pase a Firma

AG - Constancia de Firma.

Firmantes		
CHEBLE, SYLVIA	15/11/2017 18:14:18	Avala el documento

MTOP	EXPEDIENTE N°
	2017-10-3-0003831
Oficina Actuante:	DGS - DIRECCION GENERAL 10/001/10000000
Fecha:	16/11/2017 11:01:54
Tipo:	AUTO- Pase Masivo

Siga trámite dispuesto.-

Firmante:
CIAFFONE, DORA

MTOPI		EXPEDIENTE N°
		2017-10-3-0003831
Oficina Actuante:	DGS - REGISTRACIÓN 10/001/10030210	
Fecha:	16/11/2017 11:12:22	
Tipo:	Enviar	

SE REMITE A LA C.V.U.

LA FORMA DOCUMENTAL SE PASO AL ORGANISMO: CORPORACION VIAL DEL URUGUAY S.A.

Firmante:
MENONI, MALVINA