



Sr. Director de Obra
Dirección Nacional de Vialidad
Ing. Jesús Lema
Presente:

Ref.: Obra "Licitación 23/2014: Mantenimiento de tramos de Rutas
54, 55, 105 y 96. Ampliación Ruta 14 Km000 Km010 – Regional VII"
Trimestre noviembre 2017 enero 2018

Informe Trimestral de Gestión Ambiental

Por la presente elevamos a Ud. *ITGA* elaborado para la obra de referencia, correspondiente a los meses de noviembre, diciembre de 2017 y enero de 2018. Este informe incluye la ampliación (Ruta 14, Km00 Km10)

Sin otro particular, saluda a Ud. atentamente.

Arq. María De León

1



Ing. JESUS LEMA
GERENTE DE LA REGIONAL 7
D.N.V. - M.T.O.P.

Tel. 2601 0980 – dirección: Av. Italia 6795 – Montevideo
E-mail: meliter@meliter.com.uy.
SitioWeb: www.meliter.com.uy

HERNANDEZ y GONZALEZ S.A.

Recibido
15/3/18
Jesús Lema
Meliter



PRIMER INFORME TRIMESTRAL DE GESTIÓN AMBIENTAL

1. Campamento

En el referido trimestre, se contó con 3 baños químicos ubicados en los respectivos frentes de obra.

Se han cambiado los depósitos de los baños químicos según la planilla que sigue.

| FECHA | CANT. BAÑOS | SERVICIO | BOLETA |
|------------|-------------|-----------------------------------|--------|
| 04/12/2017 | 3 | DESAGOTE – BAROMETRICA CENTENARIO | 4003 |
| 12/12/2017 | 3 | DESAGOTE – BAROMETRICA CENTENARIO | 4003 |
| 26/12/2017 | 3 | DESAGOTE – BAROMETRICA CENTENARIO | 4003 |
| 16/01/2018 | 1 | DESAGOTE – BAROMETRICA CENTENARIO | 4054 |
| 23/01/2018 | 1 | DESAGOTE – BAROMETRICA CENTENARIO | 4054 |
| 30/01/2018 | 1 | DESAGOTE – BAROMETRICA CENTENARIO | 4054 |

En el mes de noviembre no detallamos las fechas en que se realizaron los desagotes porque cambiamos de proveedor y el prestador nuevo omitió hacernos remito.

El agua para consumo humano es de tipo comercial, distribuida en bidones. En el campamento se cuenta con dos dispensadores. En los frentes de obra el personal cuenta con recipientes térmicos adecuados.

El campamento mencionado se ubica próximo a la ruta 12 y 55, en la Localidad de Ombúes de Lavalle, en predio de M.T.O.P.

El recinto para productos químicos fue realizado a nuevo, cuenta con ventilación suficiente, bandejas de contención de acuerdo a la cantidad que se deposita. En el mismo se cuenta con fichas de datos de seguridad correspondientes a los productos almacenados. En el mismo hay arena para posibles derrames y extintor para el caso que se requiera.



2. Residuos sólidos domésticos

Los puntos de generación y recolección de residuos son de tipo transitorios, ubicándose junto al pañol los tachos para los distintos tipos de residuos en el obrador, con la identificación que corresponde.

Una vez colmada la capacidad de los tachos de residuos, éstos se transportan al vertedero municipal.

| Retiro de residuos sólidos comunes | | | | | | | | |
|------------------------------------|---------|---------|-------------------|----------|----------------|-------------------------|-------------|-----------------------|
| | | | Cantidad retirada | | | | | |
| Fecha | Empresa | Lugar | Orgánicos | Plástico | Papel y cartón | Disposición final | Responsable | Observaciones |
| 10/11/2017 | Meliter | obrador | 1 bolsa | 1 bolsa | 1 bolsa | Vertedero O. de Lavalle | M. de León | Traslado camión 15403 |
| 24/11/2017 | Meliter | obrador | 1 bolsa | 1 bolsa | 1 bolsa | Vertedero O. de Lavalle | M. de León | Traslado camión 15404 |
| 08/12/2017 | Meliter | obrador | 1 bolsa | 1 bolsa | 1 bolsa | Vertedero O. de Lavalle | M. de León | Traslado camión 15403 |
| 21/12/2017 | Meliter | obrador | 1 tanque | 1 tanque | 1 tanque | Vertedero O. de Lavalle | M. de León | Traslado camión 15403 |
| 26/01/2018 | Meliter | obrador | 1 bolsa | 1 bolsa | 1 bolsa | Vertedero O. de Lavalle | M. de León | Traslado camión 14092 |

3. Residuos especiales

No se han enviado residuos especiales en el trimestre de referencia.

Aquellos residuos que surgen de los mantenimientos, se depositan transitoriamente en la obra, debidamente señalizados y se gestionan con envíos al depósito en Canelones desde donde se gestiona disposición final con proveedores autorizados por Dinama.

Los residuos de limpieza de faja son tratados como residuos domésticos, se retiran y se llevan a vertedero.

Los residuos de poda cuando se generan, son retirados y llevados al obrador, en donde se consulta al Director de obra de M.T.O.P., para ver su uso final.

4. Mantenimiento y lavado de maquinaria

No se realizan lavados de maquinaria, los mismos se coordinan con estaciones de servicio de la zona. El mantenimiento está tercerizado y cuando por razones de



LICITACIÓN 23/2014 M.T.O.P.

urgencia se realizan en la obra, el proveedor se hace cargo de los residuos generados, dando trámite de disposición final por su cuenta.

5. Canteras

En el trimestre correspondiente los materiales provinieron de las siguientes canteras:

Los Teros, ubicada en padrón N° 6001, 8ª.sección catastral del Departamento de Río Negro.

Se adjuntan las habilitaciones correspondientes.

6. Personal

Al final del período de referencia, el personal que de una u otra forma participa directamente de la obra consiste en 24 funcionarios de la empresa, compuesto por medios oficiales, choferes, maquinistas y capataz.

7. Trabajos ejecutados

Los trabajos realizados consistieron en:

- Tapado de pozos con tosca cementada y sellado con asfalto y piedra en rutas 54, 55, 96, 105
- Corte de pasto rutas 55, 96, 54 y 105
- Colocación de señalización vertical ruta 105 y 55
- Reciclado de pavimento ruta 55
- Imprimación en ruta 55
- Tratamiento bituminoso doble en ruta 55

8. Otros

- Se detalla listado de proveedores autorizados por Dinama para gestión de residuos.

Listado de Proveedores:



LICITACIÓN 23/2014 M.T.O.P.

MARGENES DEL RIO S.A. (percoloroetileno, aceite)

AFRECOR S.A.(arena contaminada, aceite, filtros)

OBRACEL (baterías)

GENEU (neumáticos)

Se adjuntan:

Remitos de desagote de baños

Remitos de entrega de residuos

Planillas de consumo de combustibles

Planilla de materiales utilizados

Mantenimientos realizados

Sucta de vehículos



REGIONAL 7
PIEDRA - CANTERA LOS TEROS

Noviembre/Diciembre/Enero

| FECHA | INSUMO | VIAJES | M3 | PROCEDENCIA | DESTINO | EMPRESA | TRACTOR | REMITO CANTERA |
|------------|---------------|--------|----|-------------|---------|----------|----------|----------------|
| 23/11/2017 | PIEDRA GRUESA | 1 | 20 | LOS TEROS | RUTA 55 | MARGOT | LTP 6032 | 27403 |
| 27/10/2017 | PIEDRA FINA | 1 | 20 | LOS TEROS | RUTA 55 | URUCARGO | NTP 3910 | 27234 |
| 30/11/2017 | PIEDRA FINA | 1 | 20 | LOS TEROS | RUTA 55 | MARGOT | LTP 6032 | 27404 |
| 1/12/2017 | PIEDRA FINA | 1 | 20 | LOS TEROS | RUTA 55 | MARGOT | LTP 6032 | 27405 |
| 1/12/2017 | PIEDRA GRUESA | 1 | 20 | LOS TEROS | RUTA 55 | URUCARGO | NTP 3966 | 27408 |
| 1/12/2017 | PIEDRA GRUESA | 1 | 20 | LOS TEROS | RUTA 55 | URUCARGO | NTP 3910 | 27407 |
| 1/12/2017 | PIEDRA GRUESA | 1 | 20 | LOS TEROS | RUTA 55 | URUCARGO | NTP 3532 | 27406 |
| 1/12/2017 | PIEDRA GRUESA | 1 | 20 | LALINDE | RUTA 55 | URUCARGO | KTP 1853 | 27409 |
| 2/12/2017 | PIEDRA GRUESA | 1 | 20 | LOS TEROS | RUTA 55 | URUCARGO | KTP 1853 | 27414 |
| 2/12/2017 | PIEDRA GRUESA | 1 | 20 | LOS TEROS | RUTA 55 | URUCARGO | NTP 3966 | 27411 |
| 2/12/2017 | PIEDRA GRUESA | 1 | 20 | LOS TEROS | RUTA 55 | URUCARGO | NTP 3910 | 27412 |
| 2/12/2017 | PIEDRA GRUESA | 1 | 20 | LOS TEROS | RUTA 55 | URUCARGO | NTP 3532 | 27413 |
| 2/12/2017 | PIEDRA GRUESA | 1 | 20 | LALINDE | RUTA 55 | URUCARGO | KTP 1853 | 27410 |
| 3/12/2017 | PIEDRA GRUESA | 1 | 20 | LOS TEROS | RUTA 55 | URUCARGO | NTP 3532 | 27416 |
| 3/12/2017 | PIEDRA GRUESA | 1 | 20 | LALINDE | RUTA 55 | URUCARGO | NTP 3966 | 27415 |
| 4/12/2017 | PIEDRA FINA | 1 | 20 | LOS TEROS | RUTA 55 | MARGOT | LTP 6032 | 27417 |
| 5/12/2017 | PIEDRA FINA | 1 | 20 | LOS TEROS | RUTA 55 | MARGOT | LTP 6032 | 27418 |
| 6/12/2017 | PIEDRA FINA | 1 | 20 | LALINDE | RUTA 55 | URUCARGO | LTP 6032 | 27419 |
| 8/12/2017 | PIEDRA GRUESA | 1 | 20 | LOS TEROS | RUTA 55 | URUCARGO | KTP 1853 | 28033 |
| 8/12/2017 | PIEDRA GRUESA | 1 | 20 | LOS TEROS | RUTA 55 | URUCARGO | NTP 3966 | 28034 |
| 8/12/2017 | PIEDRA GRUESA | 1 | 20 | LOS TEROS | RUTA 55 | URUCARGO | NTP 3910 | 28032 |
| 9/12/2017 | PIEDRA GRUESA | 1 | 20 | LOS TEROS | RUTA 55 | URUCARGO | NTP 3966 | 28038 |
| 9/12/2017 | PIEDRA GRUESA | 1 | 20 | LOS TEROS | RUTA 55 | URUCARGO | NTP 3966 | 28035 |
| 9/12/2017 | PIEDRA GRUESA | 1 | 20 | LOS TEROS | RUTA 55 | URUCARGO | KTP 1853 | 28036 |
| 9/12/2017 | PIEDRA GRUESA | 1 | 20 | LOS TEROS | RUTA 55 | URUCARGO | KTP 1853 | 28039 |
| 9/12/2017 | PIEDRA GRUESA | 1 | 20 | LALINDE | RUTA 55 | MARGOT | LTP 6032 | 28037 |
| 10/12/2017 | PIEDRA FINA | 1 | 20 | LOS TEROS | RUTA 55 | URUCARGO | NTP 3966 | 28041 |
| 10/12/2017 | PIEDRA FINA | 1 | 20 | LOS TEROS | RUTA 55 | URUCARGO | KTP 1853 | 28042 |
| 13/12/2017 | PIEDRA GRUESA | 1 | 20 | LALINDE | RUTA 55 | URUCARGO | NTP 3910 | 27420 |
| 13/12/2017 | PIEDRA GRUESA | 1 | 20 | LALINDE | RUTA 55 | MARGOT | LTP 6032 | 27421 |
| 14/12/2017 | PIEDRA GRUESA | 1 | 20 | LOS TEROS | RUTA 55 | URUCARGO | NTP 3910 | 27801 |
| 14/12/2017 | PIEDRA GRUESA | 1 | 20 | LALINDE | RUTA 55 | URUCARGO | NTP 3910 | 27423 |
| 14/12/2017 | PIEDRA GRUESA | 1 | 20 | LALINDE | RUTA 55 | MARGOT | LTP 6032 | 27422 |
| 14/12/2017 | PIEDRA GRUESA | 1 | 20 | LALINDE | RUTA 55 | MARGOT | LTP 6032 | 27424 |
| 15/12/2017 | PIEDRA GRUESA | 1 | 20 | LOS TEROS | RUTA 55 | URUCARGO | KTP 1853 | 27806 |
| 15/12/2017 | PIEDRA GRUESA | 1 | 20 | LALINDE | RUTA 55 | MARGOT | LTP 6032 | 27425 |
| 15/12/2017 | PIEDRA GRUESA | 1 | 20 | LOS TEROS | RUTA 55 | URUCARGO | NTP 3910 | 27802 |
| 15/12/2017 | PIEDRA GRUESA | 1 | 20 | LOS TEROS | RUTA 55 | URUCARGO | NTP 3966 | 27805 |



SUMINISTRO OBRA CVU M/59 REGIONAL 7

ASFÁLTO - MC - 1

| FECHA | INSUMO | Neto (Kg) | SUMINISTRO | DESTINO | TRACTOR | FACTURA / N.ENT.ERGONT | TICKET BAL. ANCAP |
|------------|--------|-----------|------------|----------------------|----------|------------------------|-------------------|
| 15/11/2017 | MC1 | 18000 | Ancap | Regional 7 ruta 55 | ATP 3878 | A 218246 / 000115 | |
| 20/11/2017 | MC1 | 15830 | Ancap | Regional 7 ruta 55 | ATP 3856 | A 218464 / 014323 | 23347 |
| 23/11/2017 | MC1 | 19540 | Ancap | Regional 7 ruta 55 | ATA 3878 | A 218668 / 000121 | 23541 |
| 30/11/2017 | MC1 | 17510 | Ancap | Regional 7 ruta 55 | ATP 3856 | A 219503 / 014331 | 23802 |
| 13/12/2017 | MC1 | 20240 | Ancap | Regional 7 ruta 55 | OTP 2645 | A 222343 / 000134 | 24249 |
| 21/12/2017 | MC1 | 16250 | Ancap | Regional 7 ruta 55 | ATP 3856 | A 222895 / 014348 | 24600 |
| 25/1/2018 | MC1 | 2000 | Ancap | RUTA 20 + REGIONAL 7 | OTP 2708 | A 228671 / 014871 | 25905 |
| 26/1/2018 | MC1 | 20020 | Ancap | Regional 7 ruta 55 | ATP 3856 | A 228711 / 011090 | |
| | | 129390 | | | | | |



SUMINISTRO OBRA CVU M/59 REGIONAL 7

| ASFÁLTO - MC - 1 | | | | | | | |
|-------------------------|--------|-----------|------------|----------------------|----------|------------------------|-------------------|
| FECHA | INSUMO | Neto (Kg) | SUMINISTRO | DESTINO | TRACTOR | FACTURA / N.ENT.ERGONT | TICKET BAL. ANCAP |
| 15/11/2017 | MC1 | 18000 | Ancap | Regional 7 ruta 55 | ATP 3878 | A 218246 / 000115 | |
| 20/11/2017 | MC1 | 15830 | Ancap | Regional 7 ruta 55 | ATP 3856 | A 218464 / 014323 | 23347 |
| 23/11/2017 | MC1 | 19540 | Ancap | Regional 7 ruta 55 | ATA 3878 | A 218668 / 000121 | 23541 |
| 30/11/2017 | MC1 | 17510 | Ancap | Regional 7 ruta 55 | ATP 3856 | A 219503 / 014331 | 23802 |
| 13/12/2017 | MC1 | 20240 | Ancap | Regional 7 ruta 55 | OTP 2645 | A 222343 / 000134 | 24249 |
| 21/12/2017 | MC1 | 16250 | Ancap | Regional 7 ruta 55 | ATP 3856 | A 222895 / 014348 | 24600 |
| 25/1/2018 | MC1 | 2000 | Ancap | RUTA 20 + REGIONAL 7 | OTP 2708 | A 228671 / 014871 | 25905 |
| 26/1/2018 | MC1 | 20020 | Ancap | Regional 7 ruta 55 | ATP 3856 | A 228711 / 011090 | |
| | | 129390 | | | | | |



OBRA CVU M/59 REGIONAL 7
ARENA

| Noviembre/Diciembre/Enero | | | | | | | | | |
|---------------------------|--------|--------|--------------------|-------------|------------|----------|---------|--------|------------|
| FECHA | INSUMO | VIAJES | (M3) TRANSPORT. | PROCEDENCIA | DESTINO | TRACTOR | CAZAMBA | REMITO | |
| 10/11/2017 | ARENA | 1 | 20 | AROCENA | REGIONAL 7 | LTP 5383 | | 216499 | |
| 13/11/2017 | ARENA | 1 | 20 | AROCENA | REGIONAL 7 | LTP 5383 | | 216500 | |
| 16/11/2017 | ARENA | 1 | 20 | AROCENA | REGIONAL 7 | LTP 5383 | | 5653 | |
| 17/11/2017 | ARENA | 1 | 20 | AROCENA | REGIONAL 7 | LTP 5383 | | 5655 | |
| 22/11/2017 | ARENA | 1 | 20 | AROCENA | REGIONAL 7 | LTP 5383 | | 5654 | |
| 22/11/2017 | ARENA | 1 | 20 | AROCENA | REGIONAL 7 | LTP 5383 | | 5659 | |
| 22/11/2017 | ARENA | 1 | 20 | AROCENA | REGIONAL 7 | LTP 5383 | | 5660 | |
| 25/11/2017 | ARENA | 1 | 20 | AROCENA | REGIONAL 7 | LTP 5383 | | 5661 | |
| 25/11/2017 | ARENA | 1 | 20 | AROCENA | REGIONAL 7 | LTP 5383 | | 5664 | |
| 25/11/2017 | ARENA | 1 | 20 | AROCENA | REGIONAL 7 | SBF 7171 | | 5665 | |
| 25/11/2017 | ARENA | 1 | 20 | AROCENA | REGIONAL 7 | LTP 5383 | | 5666 | |
| 25/11/2017 | ARENA | 1 | 20 | AROCENA | REGIONAL 7 | SBF 7171 | | 5667 | |
| 25/11/2017 | ARENA | 1 | 20 | AROCENA | REGIONAL 7 | SBF 7171 | | 5668 | |
| 30/11/2017 | ARENA | 1 | 20 | AROCENA | REGIONAL 7 | LTP 5383 | | 5679 | |
| 30/11/2017 | ARENA | 1 | 20 | AROCENA | REGIONAL 7 | SBF 7171 | | 5686 | |
| 30/11/2017 | ARENA | 1 | 20 | AROCENA | REGIONAL 7 | LTP 5237 | | 5687 | |
| 1/12/2017 | ARENA | 1 | 20 | AROCENA | REGIONAL 7 | LTP 5383 | | 5688 | |
| 1/12/2017 | ARENA | 1 | 20 | AROCENA | REGIONAL 7 | SBF 7171 | | 5689 | |
| 8/12/2017 | ARENA | 1 | 20 | AROCENA | REGIONAL 7 | LTP 5383 | | 5699 | |
| 9/12/2017 | ARENA | 1 | 20 | AROCENA | REGIONAL 7 | LTP 5383 | | 562 | |
| 9/12/2017 | ARENA | 1 | 20 | AROCENA | REGIONAL 7 | LTP 5237 | | 563 | |
| 11/12/2017 | ARENA | 1 | 20 | AROCENA | REGIONAL 7 | LTP 5383 | | 5700 | |
| 12/12/2017 | ARENA | 1 | 20 | AROCENA | REGIONAL 7 | LTP 5383 | | 5901 | |
| 12/12/2017 | ARENA | 1 | 20 | AROCENA | REGIONAL 7 | LTP 5383 | | 5902 | |
| 13/12/2017 | ARENA | 1 | 20 | AROCENA | REGIONAL 7 | LTP 5383 | | 5903 | |
| 15/12/2017 | ARENA | 1 | 20 | AROCENA | REGIONAL 7 | LTP 5383 | | 5907 | |
| 15/12/2017 | ARENA | 1 | 20 | AROCENA | REGIONAL 7 | LTP 5237 | | 568 | |
| 19/12/2017 | ARENA | 1 | 20 | AROCENA | REGIONAL 7 | LTP 5383 | | 5910 | |
| 19/12/2017 | ARENA | 1 | 20 | AROCENA | REGIONAL 7 | LTP 5383 | | 5909 | |
| 20/12/2017 | ARENA | 1 | 20 | AROCENA | REGIONAL 7 | LTP 5383 | | 5911 | |
| 21/12/2017 | ARENA | 1 | 20 | AROCENA | REGIONAL 7 | LTP 5237 | | 570 | |
| 21/12/2017 | ARENA | 1 | 20 | AROCENA | REGIONAL 7 | LTP 5383 | | 5914 | |
| TOTAL | | | | | | | | | 640 |



Combustible: Enero 2018

| FECHA | EQUIPO | CODIGO | GAS OIL | NAFTA | QUEROSENO | FACTURA | SUMINISTRO EN : | SUMINISTRO DE : | KM. EQ. |
|-------------------------|-------------------|----------|----------------|---------------|------------|---------|-----------------|-----------------|---------|
| 2/1/2018 | CAMION | 15404 | 100 | | | A 7236 | ESTACION | SICOL | 106.450 |
| 10/1/2018 | CAMION | 15404 | 114,74 | | | A 7450 | ESTACION | SICOL | 106.584 |
| 15/1/2018 | CAMIONETA | SAL 9808 | | 36,52 | | A 7575 | ESTACION | SICOL | |
| 15/1/2018 | CAMION | 15404 | 90,97 | | | A 7563 | ESTACION | SICOL | 106.903 |
| 17/1/2018 | CAMION | 15430 | 122,94 | | | A 7644 | ESTACION | SICOL | |
| 17/1/2018 | CAMION | 15403 | 100 | 9 | | A 7635 | ESTACION | SICOL | 129.402 |
| 17/1/2018 | MOTOBOMBA | | | 40 | | A 7649 | ESTACION | SICOL | |
| 17/1/2018 | CAMIONETA | SAL 9808 | | | 500 | A 28884 | OBRA | SICOL | |
| 19/1/2018 | REGADORES ASFALTO | | | | | A 28884 | OBRA | BRATSCHI | |
| 19/1/2018 | COMPACTADOR | 12342 | 60 | | | A 28884 | OBRA | BRATSCHI | |
| 19/1/2018 | MOTO | 12212 | 60 | | | A 28884 | OBRA | BRATSCHI | |
| 19/1/2018 | NEUMATICO | | 100 | | | A 28884 | OBRA | BRATSCHI | |
| 19/1/2018 | TRACTOR | 12720 | 100 | | | A 28884 | OBRA | BRATSCHI | |
| 19/1/2018 | BARREDORA | 16354 | 30 | | | A 28884 | OBRA | BRATSCHI | |
| 19/1/2018 | REGADOR ASFALTO | 15315 | 100 | | | A 28884 | OBRA | BRATSCHI | |
| 19/1/2018 | DEPOSITO | | 50 | | | A 28884 | OBRA | BRATSCHI | |
| 20/1/2018 | DEPOSITO | | 400 | | | A 7732 | ESTACION | SICOL | |
| 20/1/2018 | CAMION | 15430 | 138,73 | | | A 7729 | ESTACION | SICOL | |
| 20/1/2018 | CAMION | 15403 | 136,05 | | | A 7733 | ESTACION | SICOL | 129.808 |
| 21/1/2018 | CAMIONETA | SAL 9808 | | 45,6 | | A 6877 | ESTACION | SICOL | |
| 22/1/2018 | CAMION | 15404 | 105,59 | | | A 7744 | ESTACION | SICOL | 107.746 |
| 22/1/2018 | CAMIONETA | SAL 9808 | | 31,56 | | A 7769 | ESTACION | SICOL | |
| 22/1/2018 | CAMION | 15430 | 150 | | | A 7786 | ESTACION | SICOL | |
| 22/1/2018 | CAMION | 15403 | 150 | | | A 7806 | ESTACION | SICOL | |
| 22/1/2018 | MOTOBOMBA | | | 11 | | A 7807 | ESTACION | SICOL | |
| 23/1/2018 | CAMION | 15430 | 150 | | | A 7833 | ESTACION | SICOL | |
| 23/1/2018 | CAMIONETA | SAL 9808 | | 36,13 | | A 7825 | ESTACION | SICOL | |
| 23/1/2018 | CAMION | 15404 | 123,39 | | | A 7820 | ESTACION | SICOL | 108.200 |
| 24/1/2018 | MOTOBOMBA | | 10 | | | A 7871 | ESTACION | SICOL | |
| 24/1/2018 | CAMION | 15403 | 138 | | | A 7870 | ESTACION | SICOL | 130.610 |
| 24/1/2018 | RETRO | 12144 | 100 | | | A 7844 | ESTACION | SICOL | |
| 24/1/2018 | TRACTOR | 12720 | 100 | | | A 7844 | ESTACION | SICOL | |
| 24/1/2018 | CAMION JAC | 14092 | 62,31 | | | A 7854 | ESTACION | SICOL | |
| 24/1/2018 | COMPACTADOR | 12306 | 200 | | | A 7853 | ESTACION | SICOL | |
| 24/1/2018 | MOTO | 12212 | 200 | | | A 7853 | ESTACION | SICOL | |
| 25/1/2018 | CAMION | 15430 | | | | A 7884 | ESTACION | SICOL | |
| 29/1/2018 | CAMION | 15430 | 122,51 | | | A 8013 | ESTACION | SICOL | 58.655 |
| 30/1/2018 | CAMIONETA | SAL 9808 | | 48 | | A 8057 | ESTACION | SICOL | |
| 30/1/2018 | CAMION | 15404 | 124,28 | | | A 8051 | ESTACION | SICOL | 109.508 |
| 30/1/2018 | CAMION | 15430 | 150 | | | A 8070 | ESTACION | SICOL | |
| 31/1/2018 | CAMION | 15404 | 78,2 | | | A 8081 | ESTACION | SICOL | 109.785 |
| 31/1/2018 | DEPOSITO | | 200 | | | A 8125 | ESTACION | SICOL | |
| TOTAL ENERO 2018 | | | 3867,71 | 257,81 | 500 | | | | |



Combustible: Diciembre 2017

| FECHA | EQUIPO | | CODIGO | GAS OIL | NAFTA | QUEROSENO | FACTURA | SUMINISTRO EN : | | SUMINISTRO DE : | KM. EO. |
|-----------|-----------------|-------------|----------|---------|-------|-----------|---------|-----------------|----------|-----------------|---------|
| | REGADOR ASFALTO | COMPACTADOR | | | | | | OBRA | ESTACION | | |
| 1/12/2017 | REGADOR ASFALTO | | 15315 | 180 | | | A27010 | OBRA | | BRATSCHI | |
| 1/12/2017 | COMPACTADOR | | 12306 | 100 | | | A27010 | OBRA | | BRATSCHI | |
| 1/12/2017 | CAMION AGUA | | 15320 | 100 | | | A27010 | OBRA | | BRATSCHI | |
| 1/12/2017 | MOTO | | AL 06 | 250 | | | A27010 | OBRA | | BRATSCHI | |
| 1/12/2017 | COMPACTADOR | | 12309 | 80 | | | A27010 | OBRA | | BRATSCHI | |
| 1/12/2017 | COMPACTADOR | | 12352 | 170 | | | A27010 | OBRA | | BRATSCHI | |
| 1/12/2017 | CAMION AGUA | | 15435 | 20 | | | A27010 | OBRA | | BRATSCHI | |
| 1/12/2017 | RECICLADORA | | 12551 | 100 | | | A27010 | OBRA | | BRATSCHI | |
| 4/12/2017 | CAMION | | 15430 | 150 | | | A6091 | ESTACION | | SICOL | |
| 4/12/2017 | COMPACTADOR | | 12342 | 100 | | | A6059 | OBRA | | SICOL | |
| 4/12/2017 | NEUMATICO | | 12306 | 100 | | | A6059 | OBRA | | SICOL | |
| 4/12/2017 | CAMION JAC | | 14092 | 85,72 | | | A6052 | ESTACION | | SICOL | |
| 5/12/2017 | MOTO | | AL 06 | 220 | | | A27196 | OBRA | | BRATSCHI | |
| 5/12/2017 | COMPACTADOR | | 12352 | 150 | | | A27196 | OBRA | | BRATSCHI | |
| 5/12/2017 | RECICLADORA | | 12551 | 500 | | | A27196 | OBRA | | BRATSCHI | |
| 5/12/2017 | CAMION AGUA | | 15320 | 80 | | | A27196 | OBRA | | BRATSCHI | |
| 5/12/2017 | NEUMATICO | | 12309 | 80 | | | A27196 | OBRA | | BRATSCHI | |
| 5/12/2017 | BARREDORA | | 16354 | 20 | | | A27196 | OBRA | | BRATSCHI | |
| 5/12/2017 | CAMION | | 15404 | 30 | | | A27196 | OBRA | | BRATSCHI | |
| 5/12/2017 | NEUMATICO | | 12306 | 80 | | | A27196 | OBRA | | BRATSCHI | |
| 5/12/2017 | COMPACTADOR | | 12342 | 25 | | | A27196 | OBRA | | BRATSCHI | |
| 5/12/2017 | DEPOSITO | | | 25 | | | A27196 | OBRA | | BRATSCHI | |
| 6/12/2017 | CAMION | | 15430 | 134,78 | | | A6183 | ESTACION | | SICOL | |
| 6/12/2017 | CAMION AGUA | | 15403 | 96,59 | | | A6177 | ESTACION | | SICOL | 127,080 |
| 6/12/2017 | MOTOBOMBA | | | | 5 | | A6178 | ESTACION | | SICOL | |
| 6/12/2017 | COMPACTADOR | | 12352 | 200 | | | A 6159 | ESTACION | | SICOL | |
| 6/12/2017 | CAMION | | 15404 | 84,12 | | | A 6160 | ESTACION | | SICOL | |
| 7/12/2017 | MOTOBOMBA | | | | 10 | | A6237 | ESTACION | | SICOL | |
| 8/12/2017 | CAMION | | 15409 | 120 | | | A6280 | ESTACION | | SICOL | |
| 8/12/2017 | BARREDORA | | | 20 | | | A6280 | ESTACION | | SICOL | |
| 8/12/2017 | CAMIONETA | | SAL 9808 | | 31,5 | | A6320 | ESTACION | | SICOL | |
| 8/12/2017 | CAMION | | 15430 | 140 | | | A6307 | ESTACION | | SICOL | |
| 7/12/2017 | MOTO | | AL 06 | 320 | | | A27307 | OBRA | | BRATSCHI | |
| 7/12/2017 | COMPACTADOR | | 12352 | 200 | | | A27307 | OBRA | | BRATSCHI | |
| 7/12/2017 | CAMION AGUA | | 15320 | 120 | | | A27307 | OBRA | | BRATSCHI | |
| 7/12/2017 | NEUMATICO | | 12309 | 120 | | | A27307 | OBRA | | BRATSCHI | |
| 7/12/2017 | RECICLADORA | | 12551 | 790 | | | A27307 | OBRA | | BRATSCHI | |
| 7/12/2017 | DEPOSITO | | | 270 | | | A6341 | ESTACION | | SICOL | |
| 9/12/2017 | CAMION | | 15409 | 76 | | | A6340 | ESTACION | | SICOL | |
| 9/12/2017 | BARREDORA | | | 20 | | | A27415 | ESTACION | | SICOL | |
| 9/12/2017 | MOTO | | AL 06 | 250 | | | A27415 | OBRA | | BRATSCHI | |



Combustible: Noviembre 2017

| FECHA | EQUIPO | CODIGO | GAS OIL | NAFTA | FACTURA | O.C. | SUMINISTRO EN : | SUMINISTRO DE : | HORAS EQ. | KM. EQ. |
|------------|----------------------|----------|---------|-------|---------|-------|-----------------|-----------------|-----------|---------|
| 9/11/2017 | COMPACTADOR | 12352 | 160 | | A25807 | 36674 | OBRA | BRATSCHI | | |
| 9/11/2017 | RECICLADORA | 12551 | 840 | | A25807 | 36674 | OBRA | BRATSCHI | 173 | |
| 14/11/2017 | RECICLADORA | 12551 | 260 | | | | OBRA | BRATSCHI | | |
| 14/11/2017 | COMPACTADOR | 12352 | 100 | | | | OBRA | BRATSCHI | | |
| 14/11/2017 | MOTO | AL 06 | 170 | | | | OBRA | BRATSCHI | 2,530 | |
| 14/11/2017 | CAMION | 15403 | 130 | | | | ESTACION | SICOL | | 124,379 |
| 14/11/2017 | CAMION | 15430 | 76 | | 5338 | | OBRA | BRATSCHI | | |
| 14/11/2017 | CAMION AGUA | 15320 | 100 | | A26167 | | OBRA | BRATSCHI | | |
| 14/11/2017 | COMPACTADOR | 12352 | 80 | | A26167 | | OBRA | BRATSCHI | | |
| 14/11/2017 | NEUMATICO | AL 06 | 60 | | A26167 | | OBRA | BRATSCHI | | |
| 14/11/2017 | MOTO | AL 06 | 550 | | A26167 | | OBRA | BRATSCHI | | |
| 14/11/2017 | RECICLADORA | 12551 | 200 | | A26167 | | OBRA | BRATSCHI | | |
| 14/11/2017 | COMPACTADOR | 12352 | 200 | | 5398 | | ESTACION | SICOL | | |
| 17/11/2017 | COMPACTADOR | 80Q 7943 | 60 | 7 | 5396 | | ESTACION | SICOL | | |
| 17/11/2017 | CAMIONETA | 15435 | 100 | 60 | 5436 | | ESTACION | SICOL | | |
| 17/11/2017 | CAMION AGUA | 15435 | 100 | 10 | 5436 | | ESTACION | SICOL | | |
| 17/11/2017 | BOMBA AGUA | 15435 | 37 | 37 | 5485 | | ESTACION | SICOL | | 79,361 |
| 20/11/2017 | CAMIONETA | 5AL 9808 | 10 | | 5463 | | ESTACION | SICOL | | |
| 20/11/2017 | DESMALEZADORAS | 12145 | 100 | 10 | 5463 | | ESTACION | SICOL | | |
| 20/11/2017 | TRACTOR | 12720 | 100 | | 5463 | | ESTACION | SICOL | | |
| 21/11/2017 | CAMION AGUA | 15330 | 125 | | 5562 | | ESTACION | SICOL | | 45,763 |
| 21/11/2017 | COMPACTADOR | 12352 | 100 | | A26418 | | OBRA | BRATSCHI | | |
| 21/11/2017 | MOTO | AL 06 | 200 | | A26418 | | OBRA | BRATSCHI | | |
| 21/11/2017 | RECICLADORA | 12551 | 800 | | A26418 | | OBRA | BRATSCHI | | |
| 21/11/2017 | COMPACTADOR | 12352 | 300 | | A26418 | | OBRA | BRATSCHI | | |
| 21/11/2017 | MOTO | AL 06 | 100 | | 3579 | | OBRA | BRATSCHI | | |
| 21/11/2017 | COMPACTADOR | 12352 | 100 | | 3579 | | OBRA | BRATSCHI | | |
| 21/11/2017 | BOMBA AGUA | 15435 | 130 | 5 | 5561 | | ESTACION | SICOL | | |
| 21/11/2017 | CAMION AGUA | 15430 | 130 | | 5556 | | ESTACION | SICOL | | |
| 21/11/2017 | CAMIONETA | 5AL 9808 | 42 | 42 | 5607 | | ESTACION | SICOL | | |
| 21/11/2017 | REGADOR ASFALTO | 15314 | 30 | | A16551 | | OBRA | BRATSCHI | | |
| 21/11/2017 | RETRO | 12144 | 40 | | A16551 | | OBRA | BRATSCHI | | |
| 21/11/2017 | REGADOR ASFALTO | 15315 | 150 | | A16551 | | OBRA | BRATSCHI | | |
| 21/11/2017 | NEUMATICO | 12306 | 100 | | A16551 | | OBRA | BRATSCHI | | |
| 21/11/2017 | COMPACTADOR | 12342 | 80 | | A16551 | | OBRA | BRATSCHI | | |
| 21/11/2017 | RECICLADORA | 12551 | 400 | | A16551 | | OBRA | BRATSCHI | | |
| 21/11/2017 | COMPACTADOR | 12352 | 720 | | A16551 | | OBRA | BRATSCHI | | |
| 21/11/2017 | CAMION AGUA | 15435 | 130 | | A16551 | | OBRA | BRATSCHI | | |
| 21/11/2017 | MOTO | AL 06 | 250 | | A16551 | | OBRA | BRATSCHI | | |
| 21/11/2017 | BARREDORA | 16354 | 30 | | A16712 | | OBRA | BRATSCHI | | |
| 21/11/2017 | CAMION AGUA | 15320 | 110 | | A16712 | | OBRA | BRATSCHI | | |
| 21/11/2017 | RETRO | 12144 | 50 | | A16712 | | OBRA | BRATSCHI | | |
| 21/11/2017 | CAMION | 15430 | 110 | | A16712 | | OBRA | BRATSCHI | | |
| 21/11/2017 | COMPACTADOR | 13342 | 50 | | A16712 | | OBRA | BRATSCHI | | |
| 21/11/2017 | MOTO | AL 06 | 200 | | A16712 | | OBRA | BRATSCHI | | |
| 21/11/2017 | COMPACTADOR | 13309 | 80 | | A16712 | | OBRA | BRATSCHI | | |
| 21/11/2017 | COMPACTADOR | 13352 | 160 | | A16712 | | OBRA | BRATSCHI | | |
| 21/11/2017 | RECICLADORA | 12551 | 410 | | A16712 | | OBRA | BRATSCHI | | |
| 21/11/2017 | COMPACTADOR | 13306 | 110 | | A16712 | | OBRA | BRATSCHI | | |
| 21/11/2017 | RETRO | 12145 | 50 | | A16712 | | OBRA | BRATSCHI | | |
| 21/11/2017 | TANQUE DEPOSITO | 15404 | 106,18 | | A5702 | | ESTACION | SICOL | | 103,196 |
| 21/11/2017 | CAMION | 15403 | 145 | | 5762 | | ESTACION | SICOL | | 125,100 |
| 21/11/2017 | CAMION | 15403 | 175,42 | | 5836 | | ESTACION | SICOL | | 125,460 |
| 21/11/2017 | BOMBA AGUA | 15320 | 5 | 5 | 5809 | | ESTACION | SICOL | | |
| 21/11/2017 | CAMIONETA | 5AL 9808 | 40 | 40 | 5791 | | ESTACION | SICOL | | 126,325 |
| 21/11/2017 | MOTO | AL 06 | 230 | | A26867 | | OBRA | BRATSCHI | | |
| 21/11/2017 | CAMION AGUA | 15435 | 100 | | A26867 | | OBRA | BRATSCHI | | |
| 21/11/2017 | COMPACTADOR | 13309 | 75 | | A26867 | | OBRA | BRATSCHI | | |
| 21/11/2017 | COMPACTADOR | 13352 | 250 | | A26867 | | OBRA | BRATSCHI | | |
| 21/11/2017 | RECICLADORA | 12551 | 540 | | A26867 | | OBRA | BRATSCHI | | |
| 21/11/2017 | COMPACTADOR | 13306 | 80 | | A26867 | | OBRA | BRATSCHI | | |
| 21/11/2017 | COMPACTADOR | 13342 | 25 | 5 | A26867 | | OBRA | BRATSCHI | | |
| 21/11/2017 | BOMBA AGUA | 15435 | 216 | 216 | 5912 | | ESTACION | SICOL | | |
| 30/11/2017 | TOTAL NOVIEMBRE 2017 | | 3552,75 | | | | | | | |

Rodrigo Baridón Echeverría

R.U.T. 040176440010

BAROMÉTRICA CENTENARIO

CONTADO

Empresa Profesional de Transporte de Cargas - D.N.I. 07046639

Serie A N° 4054

12 de Abril y Roberto Davila

Ombúes de Lavalle - Dpto. Colonia

| | | | | |
|------------------|----------|-----|-------|-----|
| R.U.T. COMPRADOR | C. FINAL | DIA | MESES | AÑO |
| 214671920018 | | 30 | 1 | 18 |

Nombre: Meliter S.A.

Domicilio: Ruta 12 Rotonda Ruta 55

| CANT | DETALLE | T. BÁSICA |
|------|----------------------|-----------|
| 1 | servicio 16 / 1 / 18 | \$1000 |
| 1 | " 23 / 1 / 18 | \$1000 |
| 1 | " 30 / 1 / 18 | \$1000 |
| | | |
| | | |
| | | |
| | | |
| | | |

FECHA VENTIM
27/09/2018



| | |
|--------------|------|
| SUB TOTAL \$ | 3000 |
| IVA 28% \$ | 660 |
| TOTAL \$ | 3660 |

IVA AL DIA - Rec. 10007
 MARCOS & WILSON IMPRESER
 RUT 2100766018
 Correo 03161274022 - 092016
 Serie A 3 961 al 4 100 - 2 Via
 IMPRENTA AUTORIZADA



24435
NOTA DE ENTREGA

Av. Italia 6795 Tel. (598) 2601 0980 / Fax: 2600 5880 C.P. 11500
meliter@meliter.com.uy www.meliter.com.uy

Cliente / Operario: VEREDERO MUNICIPAL
Dirección: OMBUS

DIÁ 0 MES 12 AÑO 17

| Cantidad | Viajes | Detalle | Origen | Destino |
|----------|--------|-------------------------|--------|---------|
| 1 | | BOXA RESIDUOS PLASTICOS | | |
| 1 | | BOXA RESIDUOS PAPEL | | |
| 1 | | BOXA RESIDUOS ORGANICOS | | |
| | | TRASLADO CAMION 15403 | | |
| | | DOSDE OBRADOR R 11 Y 55 | | |
| | | Manchado | | |

Firma Chofer: _____ Firma Receptor: _____ Firma Capataz: _____
SANTER S.R.L. - 23 001 AL 25 000 + 9 - 00 2018 (20172) Via 1 Original Cliente - Blanca / Via 2 Copia Archivo - Rosada



24436
NOTA DE ENTREGA

Av. Italia 6795 Tel. (598) 2601 0980 / Fax: 2600 5880 C.P. 11500
meliter@meliter.com.uy www.meliter.com.uy

Cliente / Operario: VEREDERO MUNICIPAL
Dirección: OMBUS

DIÁ 21 MES 12 AÑO 17

| Cantidad | Viajes | Detalle | Origen | Destino |
|----------|--------|---------------------------------|--------|---------|
| 1 | | TANQUE RESIDUOS PLASTICOS | | |
| 1 | | TANQUE RESIDUOS ORGANICOS | | |
| 1 | | TANQUE RESIDUOS PAPEL Y CARTON. | | |
| | | TRASLADO 15403 | | |
| | | DOSDE OBRADOR R 11 Y 55 | | |
| | | Manchado | | |

Firma Chofer: _____ Firma Receptor: _____ Firma Capataz: _____
SANTER S.R.L. - 23 001 AL 25 000 + 9 - 00 2018 (20172) Via 1 Original Cliente - Blanca / Via 2 Copia Archivo - Rosada



Av. Italia 5705 Tel (508) 2601 0380 / Fax: 2600 5880 C.P. 11500

24437
NOTA DE ENTREGA

meliter@meliter.com.uy
www.meliter.com.uy

Cliente / Operario: Vertedero Municipal

Dirección: Ombres de Louville

| | | |
|-----|-----|-----|
| DIA | MES | AÑO |
| 26 | 1 | 18 |

| Cantidad | Viajes | Detalle | Origen | Destino |
|----------|--------|--------------------------------|--------|---------|
| 1 | | BOLSA RESIDUOS PLASTICOS | | |
| 1 | | BOLSA RESIDUOS ORGANICOS | | |
| 1 | | BOLSA RESIDUOS PAPIER Y CARTON | | |
| | | TRASCADO CAMION 1402 | | |
| | | DESDE OBRADOR R.12 Y 55 | | |

[Handwritten signature]

Firma Chofer

Firma Receptor

Firma Espataz

SEYFER S.R.L. - 20.931 AL 20.009 v.2 - 03/2013 (01/22)

1/3 Original Cliente - Blanca - Va 2 Copia Archivo - Rosada



24433

NOTA DE ENTREGA

Av. Italia 6795 Tel. (598) 2601 0980 / Fax: 2600 5880 C.P. 11500 meliter@meliter.com.uy www.meliter.com.uy

Cliente / Operario: VEREDERO MUNICIPAL
Dirección: OMBÚES DE LAVALE

DIA 10 MES 11 AÑO 14

| Cantidad | Viajes | Detalle | Origen | Destino |
|----------|--------|--------------------------|--------|---------|
| 1 | | BOLSA RESIDUOS PLASTICOS | | |
| 1 | | BOLSA RESIDUOS ORGANICOS | | |
| 1 | | BOLSA RESIDUOS PAPER | | |
| | | TRABAJOS CAMION 15403 | | |
| | | DESDE OBRADOR R. 11. 753 | | |

[Handwritten signature]

Firma Chofer

Firma Receptor

Firma Capataz

SANFER S.R.L. - 22.001 AL 26.000 + 2 - 02.0219 (0112)

Via 1 Original Cliente - Blanca / Via 2 Copia Archivo - Rosada



24434

NOTA DE ENTREGA

Av. Italia 6795 Tel. (598) 2601 0980 / Fax: 2600 5880 C.P. 11500 meliter@meliter.com.uy www.meliter.com.uy

Cliente / Operario: VEREDERO MUNICIPAL
Dirección: OMBÚES DE LAVALE

DIA 24 MES 11 AÑO 14

| Cantidad | Viajes | Detalle | Origen | Destino |
|----------|--------|-------------------------------|--------|---------|
| 1 | | BOLSA RESIDUOS ORGANICOS | | |
| 1 | | BOLSA RESIDUOS PAPER Y CAMION | | |
| 1 | | BOLSA RESIDUOS PLASTICOS | | |
| | | TRABAJOS CAMION 15404 | | |
| | | DESDE OBRADOR R. 11. 753 | | |

[Handwritten signature]

Firma Chofer

Firma Receptor

Firma Capataz

SANFER S.R.L. - 22.001 AL 26.000 + 2 - 02.0219 (0112)

Via 1 Original Cliente - Blanca / Via 2 Copia Archivo - Rosada

Reg 7



REGISTRO

Código:
RG - S03 - 03

Mantenimiento: Informe de servicios

Nº de Versión: 01

Fecha Versión: 13/06/2015

Página 1 de 1

CODIGO EQUIPO Nº: 15404

FECHA SERVICIO: 9/12/17

HORAS EQUIPO:

KMS. EQUIPO: 104763

OBRA:

RESPONSABLE DEL MANTENIMIENTO:

FIRMA:

ACLARACIÓN:

Sebastián Meza

AUTORIZACIÓN CAPATAZ DE OBRA:

FIRMA:

ACLARACIÓN:

REPUESTOS Y ACTIVIDADES REALIZADAS

FILTROS UTILIZADOS

| TIPO | CANTIDAD | CÓDIGO | OBSERVACIONES |
|-----------------------|----------|-------------------|--------------------|
| FILTRO GASOIL | 2 | FS 1212 + FF 5421 | En oil |
| FILTRO ACEITE | 1 | 57037 | |
| FILTRO AIRE | 1 | C.24690/1 | KIT Aire Motor |
| HIDRAULICO | 1 | TB-134x | Sistema Aire Freno |
| AGUA | | | |

LIQUIDOS UTILIZADOS

| TIPO | CANTIDAD | OBSERVACIONES |
|-------|----------|--------------------------------|
| 15W40 | 18 lts | Acete Texaco (Premium TDX USA) |
| | | |
| | | |
| | | |

OBSERVACIONES:



SERVICIO MECANICO DOMINGUEZ VIQUE

Ruta 21 - Km. 324,5
Cel.: 094 142 453 / 099 387 087
Dolores - Soriano
E-mail:
taliermecanicord@hotmail.com



Marcar como estaba el tanque de combustible

RUT 18 026133 0017

4 12 17

Nº 0518

ORDEN DE SERVICIO

Cliente: MELITER S.A

Marca: JCB Equipo: PETRO Modelo: _____

Chasis: 17145 Serie: _____ Horas: 4768

Establecimiento: OBRAJADOR RUTA 12 OMBUES Kms.: _____

Tipo de Tarea: AUXILIO MECANICO.

Falla: _____

SERVICIO DE MOTOR

CAMBIO ACEITE Y FILTROS.

Causa: _____

Solución: _____

| | | |
|-----------------------------------|-----------|---------------|
| N° Repuestos / Insumos utilizados | | Otros Gastos: |
| 1) _____ | 6) _____ | _____ |
| 2) _____ | 7) _____ | |
| 3) _____ | 8) _____ | |
| 4) _____ | 9) _____ | |
| 5) _____ | 10) _____ | |

| | | | |
|-----------------|-------------------|--------------------|----------------------|
| Mecánico: | Horas de Trabajo: | Horas de Traslado: | Firma Cliente: |
| 1) <u>RAMON</u> | <u>3</u> | _____ | _____ |
| 2) _____ | _____ | _____ | |
| 3) _____ | _____ | _____ | |
| 4) _____ | _____ | _____ | |
| 5) _____ | _____ | _____ | |
| | | | Aclaración de Firma: |

Observaciones: _____



FERNANDO RAMON DOMINGUEZ VIQUE

Ruta 21 - Km. 324,5
Cel.: 094 142 453 / 099 387 087
Dolores - Soriano
E-mail:
tallermecanicord@hotmail.com



RUT 18 026133 0017

25 11 17

Nº 0422

ORDEN DE SERVICIO

Cliente: Meliter S.A
 Marca: Wolvo Equipo: Beabudova Modelo: _____
 Chasis: 12550 Serie: _____ Horas: 240
 Establecimiento: _____ Kms.: _____
 Tipo de Tarea: _____

Falla: Servicio al Motor

Causa: _____

Solución: Se cambia aceite y filtros del Motor, se cambia los 2 filtros de gasoil

Nº Repuestos / Insumos utilizados

- 1) Filtro aceite
- 2) " Gasoil
- 3) " tiempo gasoil
- 4) Acetate 40 litros
- 5) _____
- 6) _____
- 7) torca de
- 8) Meliter
- 9) _____
- 10) _____

Otros Gastos: _____

Mecánico:

- 1) Sebastian
- 2) _____
- 3) _____
- 4) _____
- 5) _____

Horas de Trabajo: 2

Horas de Traslado: _____

Firma Cliente: _____

Aclaración de Firma: _____

Observaciones:

Auxilio Mecanico Km 76



FERNANDO RAMON DOMINGUEZ VIQUE

Ruta 21 - Km. 324,5
 Cel.: 094 142 453 / 099 387 087
 Dolores - Soriano
 E-mail:
 tallermeanicord@hotmail.com

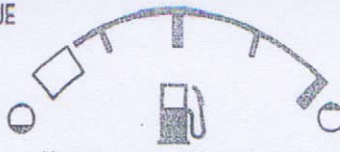

Marcar como estaba el tanque de combustible

RUT 18 026133 0017

9 12 17

Nº 0426

ORDEN DE SERVICIO

Cliente: Mel.ter S.A
 Marca: Mercedes Benz Equipo: Camión Modelo: _____
 Chasis: 15314 Serie: _____ Horas: km 114338
 Establecimiento: Obrador (Ombres) Kms.: _____
 Tipo de Tarea: _____

1a: Servicio al Motor
Servicio al Motor de bomba asfalto
VVV
Vicio
 15a: _____

Solución: Cambiar aceite y filtro del Motor, cambiar filtro de gas oil y trampa, cambiar filtro de aire del motor solo al primario
Cambiar aceite y filtro del Motor de asfalto, cambiar filtro de gas oil y de aire (Horns Motor 3422)

| Nº Repuestos / Insumos utilizados | Otros Gastos: |
|-----------------------------------|---------------|
| 15 l.tos aceite | |
| 9502A E Gasoil | |
| 92040 E Aceite | |
| 4) 49055 BA Aire | |
| 5) JB-1314 x Sistema Aire | |
| 6) B120-30 HB trampa | |
| 7) WL 7096 Aceite | |
| 8) JEA 0514/A Aire | |
| 9) FCD-0296 Gasoil | |
| 10) _____ | |

| Mecánico: | Horas de Trabajo: | Horas de Traslado: | Firma Cliente: |
|--------------------|-------------------|--------------------|----------------------|
| 1) <u>Schubert</u> | <u>2 1/2</u> | | |
| 2) _____ | | | |
| 3) _____ | | | |
| 4) _____ | | | |
| 5) _____ | | | |
| | | | Aclaración de Firma: |

Observaciones: Faltaron los filtros de Aire secundarios para el Camion que es (CF 933)
y por el Motor asfalto el filtro secundario que es (AS 804)
URGENTE Limpiar el tanque de combustible (Muy contaminado)

Rec 7



REGISTRO

Código:
RG - S03 - 03

Mantenimiento: Informe de servicios

Nº de Versión: 01

Fecha Versión: 13/06/2015

Página 1 de 1

CODIGO EQUIPO Nº: 153.14

FECHA SERVICIO: 9/12/17

HORAS EQUIPO:

KMS. EQUIPO: 114338

OBRA:

RESPONSABLE DEL MANTENIMIENTO:

AUTORIZACIÓN CAPATAZ DE OBRA:

FIRMA:

FIRMA:

ACLARACIÓN: Sebastian

ACLARACIÓN: Repar

REPUESTOS Y ACTIVIDADES REALIZADAS

| FILTROS UTILIZADOS | | | |
|---------------------|----------|---------------|-------------------------|
| TIPO | CANTIDAD | CÓDIGO | OBSERVACIONES |
| FILTRO GASOIL | 1 | 9502AE | |
| FILTRO ACEITE | 1 | 92060E | |
| FILTRO AIRE | 1 | 49055BR | |
| HIDRAULICO | 1 | TB-1374P | Systeme de Aire (Freno) |
| AGUA | 1 | R120-304B | Trampa de agua |
| LIQUIDOS UTILIZADOS | | | |
| TIPO | CANTIDAD | | OBSERVACIONES |
| 15W40 | 15 | Aceite Texaco | (Premium TDX USA) |
| Filtro Aceite | 1 | wc 7086 | Motor Bomba asfalto |
| " Aire | 1 | SFA 0514/1 | " " " |
| " Gasoil | 1 | FCD-0286 | " " " |
| Aceite Moto | 6 | Melider | |

OBSERVACIONES:

Horas Moto Asfalto (3422 Horas)

Fallo el Filtro de Aire secundario N° (CF 933) Al Camión

" " " " " " " " N° (AS 802) Al Motor Asfalto)

Urgente limpiar el tanque de combustible muy contaminado

Muestra en botella en el camión

| | | | | | | |
|-------|---------|--------|-----------|--------|--------------|-----------|
| GIRAS | TARIFAS | FLOTAS | CONSULTAS | AVALES | DATOS ÚTILES | CONTROLES |
|-------|---------|--------|-----------|--------|--------------|-----------|

Consulta vehiculo

| | | | | | |
|------------------------------|-------------------------------------|--|---------------|--|--|
| Titular | RUC 214671920017 | | | | |
| Vehículo | SCJ6426 MONTEVIDEO DNT 191232 | Carga CAMION DONG FENG DFL3251A1 Año. 2017 | | | |
| Medidas Estructurales | Alto | 3.7m | Chasis | | |
| | Ancho | 2.6m | Número | LGAX4D035H3818412 | |
| | Largo | 8.1m | Año | 2017 | |
| | Cola | 1.4m | | | |
| Cantidad ejes | 3 | Peso total | 14.91t | NO tiene suspensión neumática integral | |
| Eje | Neumáticos | Peso | | | |
| 1 | 2 x 13R22.5 | 5.59 | | | |
| 2 | 4 x 13R22.5 | 4.76 | | | |
| 3 | 4 x 13R22.5 | 4.56 | | | |

| | |
|-----------------------------|-----|
| Distancia entre ejes | |
| Entre ejes 1 y 2 | 3.8 |
| Entre ejes 2 y 3 | 1.4 |

| | | | |
|--------------------|---------|-----------------------|---------|
| Emisión Gas | 1 uBach | Nivel de Ruido | 086 dba |
|--------------------|---------|-----------------------|---------|

| | | | |
|-------------------------------|-------------------|---------------------------|-----------|
| Datos de carga | | | |
| Tipo de carga | COMUN | Tipo de caja carga | VOLCADORA |
| Distancia Pto enganche | CABINA DORMITORIO | | |

| | | | |
|-----------------------------------|---|----------------------------|------------------------------|
| Datos de última inspección | | | |
| Fecha de inspección | Set 28 2017 Planta Fija (línea 1) Inspección completa | | Resultado APROBADO |
| | CAT: 176365 12:52PM Oblea: 251227 | Próximo vencimiento | Set 28 2018 |

| | | | | | | |
|-------|---------|--------|-----------|--------|--------------|-----------|
| GIRAS | TARIFAS | FLOTAS | CONSULTAS | AVALES | DATOS ÚTILES | CONTROLES |
|-------|---------|--------|-----------|--------|--------------|-----------|

Consulta vehículo

| | | | | | |
|-----------------------------------|---|---|-------------------|--|--|
| Titular | RUC 214671020017 | | | | |
| Vehículo | SCJ4636 MONTEVIDEO DNT 191065 | Carga TRACTOR SINOTRUK Año. 2017 | | | |
| Medidas Estructurales | Alto | 3.7m | Cilindrada | | |
| | Ancho | 2.6m | Número | LZZ5CG5B7HA251964 | |
| | Largo | 7m | Año | 2017 | |
| | Cola | 0.9m | | | |
| Cantidad Ejes | 3 | Peso total | 8.1t | NO tiene suspensión neumática integral | |
| Eje | Neumáticos | Peso | | | |
| 1 | 2 x 295/80R22.5 | 4.6 | | | |
| 2 | 4 x 295/80R22.5 | 2.42 | | | |
| 3 | 4 x 295/80R22.5 | 1.08 | | | |
| Distancia entre ejes | | | | | |
| Entre ejes 1 y 2 | | 3.3 | | | |
| Entre ejes 2 y 3 | | 1.4 | | | |
| Emisión Gas | 1 u8ach | Nivel de Ruido | 088 dba | | |
| Datos de carga | | | | | |
| Tipo de carga | COMUN | Tipo de caja carga | QUINTA RUEDA | | |
| Distancia Pto enganche | 5.1m | CABINA DORMITORIO | | | |
| Datos de última inspección | | | | | |
| Fecha de inspección | Oct 3 2017 Planta Fija (línea 5) ReInspección |  | Resultado | APROBADO | |
| | CAT: E79021 03:54PM Oblea: 251521 | Próximo vencimiento | Set 5 2018 | | |

| | | | | | | |
|-------|---------|--------|-----------|--------|--------------|-----------|
| GIRAS | TARIFAS | FLOTAS | CONSULTAS | AVALES | DATOS ÚTILES | CONTROLES |
|-------|---------|--------|-----------|--------|--------------|-----------|

Consulta vehículo



| | | | |
|------------------------------|-------------------------------------|---|--|
| Título | RUC 214671920017 | | |
| Vehículo | SCI4157 MONTEVIDEO DNT 190282 | Carga CAMION PBT 3.5 A 6 T JAC HFC1040KR Año 2017 | |
| Medidas Estructurales | Alto | 2.2m | Ejes |
| | Ancho | 1.9m | Número |
| | Largo | 6m | Año |
| | Cola | 1.5m | |
| Cantidad Ejes | 2 | Peso total | 2.58t |
| | | | NO tiene suspensión neumática integral |
| Eje | Neumáticos | Peso | |
| 1 | 2 x 7.00R16LT | 1.49 | |
| 2 | 4 x 7.00R16LT | 1.09 | |

| | |
|-----------------------------|-----|
| Distancia entre ejes | |
| Entre ejes 1 y 2 | 3.4 |

| | | | |
|--------------------|---------|-----------------------|---------|
| Emisión Gas | 1 uBach | Nivel de Ruido | 074 dba |
|--------------------|---------|-----------------------|---------|

| | |
|-------------------------------|-----------|
| Datos de carga | |
| Tipo de carga | PELIGROSA |
| Tipo de caja carga | ABIERTA |
| Distancia Rto enganche | |

Datos de última inspección

| | | | | |
|----------------------------|---|---|------------------------------|--|
| Fecha de inspección | May 12 2017 Planta Fija (línea 1) Inspección completa |  | Resultado APROBADO |  |
| | CAT: 661112 04:32PM Oblea: 243909 | Próximo vencimiento May 12 2018 | |  |

DIRECCION NACIONAL DE MEDIO AMBIENTE
DIVISION ADMINISTRACION



MVOTMA
Ministerio de Vivienda,
Ordenamiento Territorial
y Medio Ambiente

DINAMA

Dirección Nacional
de Medio Ambiente

CARATULA DE NOTIFICACIONES

| | |
|---------------------|--|
| TITULAR DEL TRÁMITE | MELITER S.A. |
| ASUNTO | AAP Y AAO |
| NOTIFICAR A | Nº TEL/FAX/E-MAIL |
| MELITER S.A. | 2619 1741 / 2619 2014 rvianna@adinet.com.uy |
| DGS | acuerdos@mvotma.gub.uy |

REFERENCIA

| |
|--|
| Notificación Resolución DINAMA Nº |
| * Notificación Resolución Ministerial Nº 1015/2017 |
| Otorgamiento de Vista (art.75 Decreto 500/991) |
| Notificación Certificado de Proyecto |
| Otro: |
| Nº trámite 2017/14000/05982 |

Nº páginas: 4

Fecha: 11/07/2017

CONFIRMACIÓN DE ENVIO DE NOTIFICACIÓN:

OBSERVACIONES:

ELABORADO POR:
CAROLINA LEMA

NOTIFICADO POR:
CAROLINA LEMA

TEL: 2917 07 10 int. 5607/3055
FO-DA-29-07

FAX: 4511



MVOTMA

Ministerio de Vivienda
Ordenamiento Territorial
y Medio Ambiente

Expte. 2017/05982



MINISTERIO DE VIVIENDA, ORDENAMIENTO TERRITORIAL Y
MEDIO AMBIENTE

R.M. 1015/2017

Montevideo, 07 JUL 2017

VISTO: la comunicación realizada por MELITER S.A., respecto de su proyecto de extracción de piedra partida, en régimen de obra pública, ubicado en el padrón N° 6.001, de la 8ª Sección Catastral, del departamento de Río Negro (Exp. 2017/14000/05982);

RESULTANDO: I) que dicha comunicación fue realizada con fecha 25 de abril de 2017, proponiendo la clasificación del proyecto en la categoría "A", prevista en el literal "a" del artículo 5º del Reglamento de Evaluación de Impacto Ambiental y Autorizaciones Ambientales (aprobado por Decreto 349/005, de 21 de setiembre de 2005);

II) que según surge del informe de la División Evaluación de Impacto Ambiental y del certificado de clasificación, ambos de 8 de mayo de 2017, el proyecto fue clasificado en la categoría "A", correspondiente a "actividades, construcciones u obras, cuya ejecución sólo presentaría impactos ambientales negativos no significativos, dentro de lo tolerado y previsto por las normas vigentes";

CONSIDERANDO: I) que dada la categoría en la que se clasificó el proyecto, corresponde otorgar la Autorización Ambiental Previa, según lo dispuesto por el artículo 8º del reglamento, aunque teniendo en cuenta los fundamentos de dicha clasificación, no resultará admisible prórroga ni ampliación de la autorización que se otorgará;

II) que según informe de la División Evaluación de Impacto Ambiental de 8 de mayo de 2017, dicho proyecto no

requiere fase de implantación, por lo que habrá de otorgarse igualmente, la Autorización Ambiental de Operación (artículos 23 y 24 del reglamento);

ATENTO: a lo dispuesto por la Ley N° 16.466, de 19 de enero de 1994 y el Decreto N° 349/005, de 21 de setiembre de 2005;

LA MINISTRA DE VIVIENDA, ORDENAMIENTO
TERRITORIAL Y MEDIO AMBIENTE

RESUELVE:

- 1°.- Concédase Autorización Ambiental Previa y Autorización Ambiental de Operación a MELITER S.A. (RUT 214671920017), respecto de su proyecto de extracción de piedra partida, en régimen de obra pública, ubicado en el padrón N° 6.001, de la 8ª Sección Catastral, del departamento de Río Negro.-
- 2°.- La autorización referida en el ordinal anterior, se concede sujeta al estricto cumplimiento de los compromisos emergentes de la tramitación de la presente resolución y de las siguientes condiciones:
 - a) Toda modificación significativa al proyecto deberá ser comunicada a la Dirección Nacional de Medio Ambiente para su análisis y aprobación.
 - b) El proponente contará con un plazo de 2 (dos) años, a partir del día hábil siguiente al de la notificación de la presente resolución, para iniciar las actividades. De no iniciarse las mismas dentro de dicho plazo, la presente autorización quedará sin efecto.
 - c) La interesada deberá comunicar a la Dirección Nacional de Medio Ambiente, con antelación y por escrito, la fecha de comienzo de las actividades.
 - d) Se deberá presentar a la Dirección Nacional de Medio Ambiente, para su aprobación, dentro de 1 (un) mes siguiente al finalizar la actividad, un informe de cierre que verifique el



MVOTMA

Ministerio de Vivienda
Ordenamiento Territorial
y Medio Ambiente

cumplimiento de los planes de gestión ambiental de operación y de fase de clausura.

e) Toda vez que se requiera trasiego de combustibles, lubricantes y líquidos hidráulicos en el área de trabajo, se deberá colocar mantas absorbentes de hidrocarburos debajo del sitio cubriendo la superficie del suelo en el sitio de operación.-

3º.- La Autorización Ambiental de Operación se concede por el plazo de 15 (quince) meses, contados a partir del inicio de las actividades, y para un volumen total de hasta 90.000 m³ (noventa mil metros cúbicos) de material a extraer, con una superficie total afectada de 6 hectáreas. Prevéngase a la interesada que la presente autorización no admite prórroga del plazo señalado, ni ampliación del proyecto presentado. Actividades posteriores o por un volumen mayor, requerirán nueva autorización.-

4º.- Esta resolución se dicta en cumplimiento de las normas en que se funda, por lo que es sin perjuicio de permisos o autorizaciones que correspondan a otros organismos públicos y de los derechos de terceros que pudieran corresponder.-

5º.- Pase a la Dirección Nacional de Medio Ambiente para proceder a la notificación de la interesada. Cumplido, dese cuenta a la Dirección General de Secretaría, a los efectos de la remisión de copia de la presente, a la Intendencia de Río Negro y a la Dirección Nacional de Minería y Geología del Ministerio de Industria, Energía y Minería.-

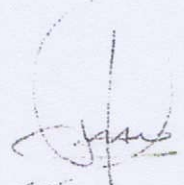

Arq. Eneida de León
Ministra de Vivienda,
Ordenamiento Territorial
y Medio Ambiente



DIRECCIÓN
GENERAL DE
SECRETARÍA

3992

2017-10-3-0001307
Sch

MINISTERIO DE TRANSPORTE Y OBRAS PÚBLICAS

Montevideo, 15 AGO 2017

VISTO: estos antecedentes relacionados con el yacimiento de tosca, ubicado en el padrón N°6.001 (parte) de la 8ª Sección Catastral del Departamento de Río Negro.-----

RESULTANDO: I) Que la Dirección Nacional de Vialidad del Ministerio de Transporte y Obras Públicas, estima necesario la inclusión de dicho yacimiento en el Inventario de Canteras de Obras Públicas a que refiere el artículo 250 de la Ley N°16.320 de fecha 1° de noviembre de 1992, dada la necesidad de contar con un volumen estimado de 80.000m³ de tosca, para ser utilizados en las obras: Ruta N°20, tramo: Ruta N°3 - 96km500 y Ruta N°20, tramo: 96km500 - 110km000, ejecutadas por la empresa MELITER S.A., en el marco de las Licitaciones C/67 y C/68, contratadas por la Corporación Vial del Uruguay S.A. para el Ministerio de Transporte y Obras Públicas.-----

II) Que el Área Servicios Jurídicos (Departamento Asesoría Letrada) del Ministerio de Transporte y Obras Públicas, al tomar intervención, manifiesta que no existen observaciones jurídicas que formular a la solicitud de inclusión en el Inventario de Canteras de Obras Públicas del yacimiento de que se trata, la cual se ajusta a la preceptiva contenida en el artículo 250 de la Ley N°16.320 de fecha 1° de noviembre de 1992.-----

III) Que asimismo, la peticionante deberá obtener y acreditar las autorizaciones ambientales pertinentes de parte del Ministerio de Vivienda, Ordenamiento Territorial y Medio Ambiente, conforme a lo establecido en el Decreto N°349/005 de fecha 21 de setiembre de 2005.-----

CONSIDERANDO: que la cantera incluída en el referido Inventario no esta regida por las disposiciones del Código de Minería y rigen por consiguiente las normas de derecho común aplicables en la materia.-----

ATENTO: a lo dispuesto en el artículo 250 de la Ley N°16.320 de fecha 1° de noviembre de 1992.-----

EL PRESIDENTE DE LA REPÚBLICA

RESUELVE:

1°.- Inclúyase en el Inventario de Canteras de Obras Públicas, a cargo de la Dirección Nacional de Vialidad del Ministerio de Transporte y Obras Públicas, el siguiente bien: yacimiento de tosca, ubicado en el padrón 6.001 (parte) de la 8ª Sección Catastral del Departamento de Río Negro, propiedad de la firma RANCHO LUNA S.A..-----

2°.- Autorízase la extracción del material, estimado en un volumen de 80.000m³ de tosca, correspondiente a un área de afectación de 17hás0000m² y a un área explotación de 10hás0000m², para su utilización en las obras: Ruta N°20, tramo: Ruta N°3 – 96km500 y Ruta N°20, tramo: 96km500 – 110km000, ejecutadas por la empresa MELITER S.A., en el marco de las Licitaciones C/67 y C/68, contratadas por la Corporación Vial del Uruguay S.A. para el Ministerio de Transporte y Obras Públicas.-----

3°.- Establécese que previamente a la extracción que se autoriza, la precitada empresa deberá presentar ante la Dirección Nacional de Vialidad del Ministerio de Transporte y Obras Públicas, la correspondiente autorización ambiental emitida por el Ministerio de Vivienda, Ordenamiento Territorial y Medio Ambiente, de conformidad con lo dispuesto en el Decreto N°349/005 de fecha 21 de setiembre de 2005.-----



DIRECCIÓN
GENERAL DE
SECRETARÍA

4°.- Comuníquese, publíquese y vuelva a la Dirección Nacional de Vialidad del Ministerio de Transporte y Obras Públicas, para notificación del interesado y demás efectos.-----

Dr. TABARÉ VÁZQUEZ
Presidente de la República
Período 2015 - 2020



DIRECCIÓN
GENERAL DE
SECRETARÍA

4119

2017-10-3-0004259

DCC

MINISTERIO DE TRANSPORTE Y OBRAS PÚBLICAS

Montevideo, 19 ENE 2018

VISTO: la gestión promovida por la Dirección Nacional de Vialidad del Ministerio de Transporte y Obras Públicas, solicitando la modificación de la Resolución del Poder Ejecutivo de fecha 15 de agosto de 2017.-----

RESULTANDO: I) Que por el citado acto administrativo se incluyó en el Inventario de Canteras de Obras Públicas, el yacimiento de tosca ubicado en el padrón N°6.001 de la 8ª Sección Catastral del Departamento de Río Negro, propiedad de la firma RANCHO LUNA S.A., para ser utilizado en las obras: "Ruta N°20, tramo: Ruta N°3 – 96km500 y Ruta N°20, tramo: 96km500 – 110km000", ejecutadas por la empresa MELITER S.A..-----

II) Que de acuerdo a lo manifestado por la citada empresa, según nota de fecha 6 de setiembre de 2017 y a lo informado por las Oficinas Técnicas de la Dirección Nacional de Vialidad, se desprende que se padeció error en cuanto al tipo de material que se solicitó incluir en el referido Inventario, correspondiendo a piedra para triturar y no a tosca.-----

III) Que el Área Servicios Jurídicos (Departamento Asesoría Letrada) del Ministerio de Transporte y Obras Públicas, al expedirse al respecto manifiesta que no existen observaciones que formular, por lo que correspondería dictar resolución modificativa.-----

CONSIDERANDO: que se estima pertinente el dictado de resolución que contemple dicho extremo.-----

ATENTO: a lo dispuesto en el artículo 250 de la Ley N°16.320 de fecha 1º de noviembre de 1992.-----

EL PRESIDENTE DE LA REPÚBLICA

RESUELVE:

1°.- Modificase la Resolución del Poder Ejecutivo de fecha 15 de agosto de 2017, en lo referente al tipo de material de extracción a incluir en el Inventario de Canteras de Obras Públicas, sustituyéndose tosca por piedra para triturar, de acuerdo a la gestión promovida en autos.-----

2°.- Comuníquese, publíquese y vuelva a la Dirección Nacional de Vialidad del Ministerio de Transporte y Obras Públicas, para notificación de los interesados, y demás efectos.-----

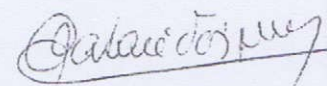
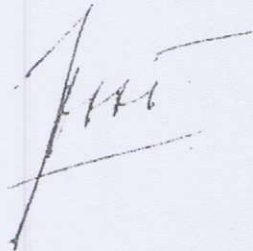

Dr. TABARÉ VÁZQUEZ
Presidente de la República
Período 2015 - 2020